



МИНИСТЕРСТВО ИМУЩЕСТВЕННЫХ ОТНОШЕНИЙ МОСКОВСКОЙ ОБЛАСТИ

РАСПОРЯЖЕНИЕ

26 ОКТ 2021

№ 15 ВР-1980

Московская область

Об установлении публичного сервитута в интересах публичного акционерного общества «Россети Московский регион» на землях и частях земельных участков, расположенных на территории Дмитровского городского округа и Талдомского городского округа Московской области, в целях размещения существующего объекта электросетевого хозяйства ВЛ 110 кВ «Орево-Экран»

В соответствии со статьей 23, главой V.7 Земельного кодекса Российской Федерации, статьей 3.6 Федерального закона от 25.10.2001 № 137-ФЗ «О введении в действие Земельного кодекса Российской Федерации», пунктом 1.7 части 1 статьи 4, статьей 17 Закона Московской области от 07.06.1996 № 23/96-ОЗ «О регулировании земельных отношений в Московской области», Законом Московской области от 05.12.2014 № 164/2014-ОЗ «О видах объектов областного значения, подлежащих отображению на схемах территориального планирования Московской области, видах объектов местного значения муниципального района, поселения, городского округа, подлежащих отображению на схеме территориального планирования муниципального района, генеральном плане поселения, генеральном плане городского округа Московской области», Приказом Минэкономразвития России от 10.10.2018 № 542 «Об утверждении требований к форме ходатайства об установлении публичного сервитута, содержанию обоснования необходимости установления публичного сервитута», постановлением Правительства Московской области от 29.10.2007 № 842/27 «Об утверждении Положения о Министерстве имущественных отношений Московской области», на основании ходатайства публичного акционерного общества «Россети Московский регион» от 22.03.2021 № 514/2, сводного заключения Министерства имущественных отношений Московской области от 14.07.2021 № 99-3, принимая во внимание, что порядок установления охранных зон объектов электросетевого хозяйства и особых условий использования земельных участков, расположенных в границах таких зон утверждены постановлением Правительства Российской Федерации от 24.02.2009 № 160 «О порядке установления охранных зон объектов электросетевого хозяйства и особых условий использования земельных участков, расположенных в границах таких зон»:

1. Установить:

- сроком на 49 (сорок девять) лет безвозмездный публичный сервитут в интересах публичного акционерного общества «Россети Московский регион» ИНН. 5036065113, ОГРН 1057746555811 в целях размещения существующего объекта электросетевого хозяйства ВЛ 110 кВ «Орево-Экран», с кадастровым номером 50:04:0130412:351, находящегося в собственности публичного акционерного общества «Россети Московский регион» (запись государственной регистрации права № 50-50-04/063/2005-244 от 25.01.2006), на землях и частях земельных участков, указанных в приложении № 1 к настоящему распоряжению;

- следующий срок, в течение которого использование земельных участков и (или) расположенных на них объектов недвижимого имущества в соответствии с их разрешенным использованием будет невозможно или существенно затруднено в связи с осуществлением сервитута:

- не более 1 года;

- не более 3 месяцев в отношении земельных участков, предназначенных для жилищного строительства (в том числе индивидуального жилищного строительства), ведения личного подсобного хозяйства, садоводства, огородничества;

- следующие сроки и график проведения ремонтно-эксплуатационных работ по обслуживанию инженерного сооружения (при необходимости) в отношении земельных участков, находящихся в государственной или муниципальной собственности и не предоставленных гражданам или юридическим лицам: ежегодно с 1 января до 31 декабря.

2. Утвердить границы публичного сервитута согласно приложению № 2 к настоящему распоряжению.

3. Управлению земельной политики обеспечить (О.В. Баданова):

- направление копии настоящего распоряжения, а также сведений о лицах, являющихся правообладателями земельных участков, сведений о лицах, подавших заявления об учете их прав (обременений прав) на земельные участки, способах связи с ними, копий документов, подтверждающих права указанных лиц на земельные участки публичному акционерному обществу «Россети Московский регион» в течение пяти рабочих дней со дня принятия настоящего распоряжения;

- направление копии настоящего распоряжения правообладателям земельных участков, в отношении которых принято решение об установлении публичного сервитута, с уведомлением о вручении по почтовым адресам и адресам электронной почты, указанным в выписках из Единого государственного реестра недвижимости и в заявлениях об учете прав (обременений прав) на земельные участки в срок не более чем пять рабочих дней со дня его принятия;

- направление копии настоящего распоряжения администрации Дмитровского городского округа и Талдомского городского округа Московской области в течение одного рабочего дня с момента его принятия.

4. Управлению оформления прав и реестра собственности (А.А. Натаров):

- внести в реестр имущества, находящегося в собственности Московской области, сведения об установлении публичных сервитутов на частях земельных участков, находящихся в собственности Московской области, указанных в приложении № 1 к настоящему распоряжению;

- направить копию настоящего распоряжения в федеральный орган исполнительной власти, уполномоченный Правительством Российской Федерации на осуществление государственного кадастрового учета, государственной регистрации прав, ведение Единого государственного реестра недвижимости и предоставление сведений, содержащихся в Едином государственном реестре недвижимости, в том числе с использованием единой системы межведомственного электронного взаимодействия, в срок не более чем пять рабочих дней со дня принятия настоящего распоряжения.

5. Управлению государственных предприятий, учреждений и акционерных обществ (Д.В. Малкову) обеспечить размещение (опубликование) настоящего распоряжения на сайте Министерства имущественных отношений Московской области в информационно-телекоммуникационной сети «Интернет» в течение пяти рабочих дней с момента его принятия.

6. Администрации Дмитровского городского округа и Талдомского городского округа Московской области совместно с публичным акционерным обществом «Россети Московский регион» обеспечить опубликование настоящего распоряжения (за исключением приложений к нему) в порядке, установленном для официального опубликования (обнародования) муниципальных правовых актов уставом городского округа, в течение пяти рабочих дней со дня его принятия.

7. Публичному акционерному обществу «Россети Московский регион»:

- привести земельные участки, указанные в приложении № 1 к настоящему распоряжению, в состояние, пригодное для их использования в соответствии с разрешенным использованием, в срок не позднее чем три месяца после завершения строительства, капитального или текущего ремонта, реконструкции, эксплуатации, консервации, сноса инженерного сооружения, для размещения которого установлен публичный сервитут;

- направить в Министерство имущественных отношений Московской области подготовленные в соответствии с приложением № 2 к настоящему распоряжению сведения о границах публичного сервитута в электронном виде в формате XML в течение трех рабочих дней с момента принятия распоряжения.

8. Контроль за выполнением настоящего распоряжения оставляю за собой.

Заместитель министра
имущественных отношений
Московской области



С.В. Бозриков

| Кадастровый номер земельного участка: | Приложение № 1 к распоряжению Минмособлимуущества от 26.10.2021 № 15ВР-1980 Муниципальный район/городской округ: |
|---------------------------------------|---|
| 50:01:0050210:25 | Талдомский г.о. |
| 50:01:0050210:3276 | Талдомский г.о. |
| 50:01:0050210:3286 | Талдомский г.о. |
| 50:01:0050210:3287 | Талдомский г.о. |
| 50:01:0050210:3288 | Талдомский г.о. |
| 50:01:0050210:3289 | Талдомский г.о. |
| 50:01:0050210:3290 | Талдомский г.о. |
| 50:01:0050210:3291 | Талдомский г.о. |
| 50:01:0050210:3292 | Талдомский г.о. |
| 50:01:0050219:102 | Талдомский г.о. |
| 50:01:0050250:1 | Талдомский г.о. |
| 50:01:0050250:10 | Талдомский г.о. |
| 50:01:0050250:11 | Талдомский г.о. |
| 50:01:0050250:12 | Талдомский г.о. |
| 50:01:0050250:13 | Талдомский г.о. |
| 50:01:0050250:14 | Талдомский г.о. |
| 50:01:0050250:15 | Талдомский г.о. |
| 50:01:0050250:2 | Талдомский г.о. |
| 50:01:0050250:5 | Талдомский г.о. |
| 50:01:0050250:7 | Талдомский г.о. |
| 50:01:0050250:8 | Талдомский г.о. |
| 50:01:0050250:9 | Талдомский г.о. |
| 50:01:0050602:13 | Талдомский г.о. |
| 50:01:0050602:14 | Талдомский г.о. |
| 50:01:0050602:15 | Талдомский г.о. |
| 50:01:0050602:16 | Талдомский г.о. |
| 50:01:0070101:25 | Талдомский г.о. |
| 50:01:0070101:27 | Талдомский г.о. |
| 50:01:0070101:33 | Талдомский г.о. |
| 50:01:0070101:34 | Талдомский г.о. |
| 50:01:0070101:245 | Талдомский г.о. |
| 50:04:0000000:60503 | Дмитровский г.о. |
| 50:04:0000000:60506 | Дмитровский г.о. |
| 50:04:0000000:60507 | Дмитровский г.о. |
| 50:04:0130205:121 | Дмитровский г.о. |
| 50:04:0000000:97175 | Дмитровский г.о. |
| 50:04:0140603:477 | Дмитровский г.о. |
| 50:04:0130201:201 | Дмитровский г.о. |

| | |
|-------------------|------------------|
| 50:04:0130101:595 | Дмитровский г.о. |
| 50:04:0130202:3 | Дмитровский г.о. |
| 50:04:0130202:33 | Дмитровский г.о. |
| 50:04:0130202:34 | Дмитровский г.о. |
| 50:04:0130202:35 | Дмитровский г.о. |
| 50:04:0130202:36 | Дмитровский г.о. |
| 50:04:0130202:37 | Дмитровский г.о. |
| 50:04:0130202:45 | Дмитровский г.о. |
| 50:04:0130202:46 | Дмитровский г.о. |
| 50:04:0130202:47 | Дмитровский г.о. |
| 50:04:0130202:48 | Дмитровский г.о. |
| 50:04:0130202:49 | Дмитровский г.о. |
| 50:04:0130202:50 | Дмитровский г.о. |
| 50:04:0130205:122 | Дмитровский г.о. |
| 50:04:0130205:123 | Дмитровский г.о. |
| 50:04:0130205:211 | Дмитровский г.о. |
| 50:04:0130205:214 | Дмитровский г.о. |
| 50:04:0130207:14 | Дмитровский г.о. |
| 50:04:0130207:15 | Дмитровский г.о. |
| 50:04:0130207:16 | Дмитровский г.о. |
| 50:04:0130207:17 | Дмитровский г.о. |
| 50:04:0130207:18 | Дмитровский г.о. |
| 50:04:0130207:19 | Дмитровский г.о. |
| 50:04:0130207:20 | Дмитровский г.о. |
| 50:04:0130207:21 | Дмитровский г.о. |
| 50:04:0130207:22 | Дмитровский г.о. |
| 50:04:0130207:23 | Дмитровский г.о. |
| 50:04:0130207:24 | Дмитровский г.о. |
| 50:04:0130207:25 | Дмитровский г.о. |
| 50:04:0130207:26 | Дмитровский г.о. |
| 50:04:0130207:27 | Дмитровский г.о. |
| 50:04:0130207:28 | Дмитровский г.о. |
| 50:04:0130207:29 | Дмитровский г.о. |
| 50:04:0130207:31 | Дмитровский г.о. |
| 50:04:0130207:32 | Дмитровский г.о. |
| 50:04:0130209:205 | Дмитровский г.о. |
| 50:04:0130209:207 | Дмитровский г.о. |
| 50:04:0130210:106 | Дмитровский г.о. |
| 50:04:0130210:119 | Дмитровский г.о. |
| 50:04:0130210:121 | Дмитровский г.о. |
| 50:04:0130210:127 | Дмитровский г.о. |
| 50:04:0130210:130 | Дмитровский г.о. |
| 50:04:0130210:70 | Дмитровский г.о. |
| 50:04:0130210:88 | Дмитровский г.о. |
| 50:04:0130412:135 | Дмитровский г.о. |
| 50:04:0130412:154 | Дмитровский г.о. |
| 50:04:0130412:156 | Дмитровский г.о. |
| 50:04:0130412:285 | Дмитровский г.о. |

| | |
|-------------------|------------------|
| 50:04:0130412:287 | Дмитровский г.о. |
| 50:04:0130502:27 | Дмитровский г.о. |
| 50:04:0130502:28 | Дмитровский г.о. |
| 50:04:0130502:29 | Дмитровский г.о. |
| 50:04:0130502:30 | Дмитровский г.о. |
| 50:04:0130502:31 | Дмитровский г.о. |
| 50:04:0130502:32 | Дмитровский г.о. |
| 50:04:0130502:33 | Дмитровский г.о. |
| 50:04:0130502:34 | Дмитровский г.о. |
| 50:04:0130502:35 | Дмитровский г.о. |
| 50:04:0130502:36 | Дмитровский г.о. |
| 50:04:0130502:37 | Дмитровский г.о. |
| 50:04:0130502:44 | Дмитровский г.о. |
| 50:04:0130502:45 | Дмитровский г.о. |
| 50:04:0130502:46 | Дмитровский г.о. |
| 50:04:0130502:92 | Дмитровский г.о. |
| 50:04:0130503:162 | Дмитровский г.о. |
| 50:04:0130510:1 | Дмитровский г.о. |
| 50:04:0130510:2 | Дмитровский г.о. |
| 50:04:0130511:15 | Дмитровский г.о. |
| 50:04:0130511:16 | Дмитровский г.о. |
| 50:04:0130511:17 | Дмитровский г.о. |
| 50:04:0140304:21 | Дмитровский г.о. |
| 50:04:0140503:113 | Дмитровский г.о. |
| 50:04:0140503:114 | Дмитровский г.о. |
| 50:04:0140503:115 | Дмитровский г.о. |
| 50:04:0140503:116 | Дмитровский г.о. |
| 50:04:0140503:117 | Дмитровский г.о. |
| 50:04:0140503:118 | Дмитровский г.о. |
| 50:04:0140503:119 | Дмитровский г.о. |
| 50:04:0140503:120 | Дмитровский г.о. |
| 50:04:0140503:121 | Дмитровский г.о. |
| 50:04:0140503:122 | Дмитровский г.о. |
| 50:04:0140503:123 | Дмитровский г.о. |
| 50:04:0140503:124 | Дмитровский г.о. |
| 50:04:0140503:125 | Дмитровский г.о. |
| 50:04:0140503:126 | Дмитровский г.о. |
| 50:04:0140503:127 | Дмитровский г.о. |
| 50:04:0140503:128 | Дмитровский г.о. |
| 50:04:0140503:129 | Дмитровский г.о. |
| 50:04:0140503:130 | Дмитровский г.о. |
| 50:04:0140503:131 | Дмитровский г.о. |
| 50:04:0140503:132 | Дмитровский г.о. |
| 50:04:0140503:133 | Дмитровский г.о. |
| 50:04:0140503:134 | Дмитровский г.о. |
| 50:04:0140503:153 | Дмитровский г.о. |
| 50:04:0140503:154 | Дмитровский г.о. |
| 50:04:0140503:155 | Дмитровский г.о. |

| | |
|-------------------|------------------|
| 50:04:0140503:156 | Дмитровский г.о. |
| 50:04:0140503:157 | Дмитровский г.о. |
| 50:04:0140503:158 | Дмитровский г.о. |
| 50:04:0140503:159 | Дмитровский г.о. |
| 50:04:0140503:160 | Дмитровский г.о. |
| 50:04:0140503:161 | Дмитровский г.о. |
| 50:04:0140503:164 | Дмитровский г.о. |
| 50:04:0140503:166 | Дмитровский г.о. |
| 50:04:0140503:167 | Дмитровский г.о. |
| 50:04:0140503:168 | Дмитровский г.о. |
| 50:04:0140503:169 | Дмитровский г.о. |
| 50:04:0140503:190 | Дмитровский г.о. |
| 50:04:0140504:2 | Дмитровский г.о. |
| 50:04:0140504:3 | Дмитровский г.о. |
| 50:04:0140504:4 | Дмитровский г.о. |
| 50:04:0140504:5 | Дмитровский г.о. |
| 50:04:0140601:100 | Дмитровский г.о. |
| 50:04:0140601:101 | Дмитровский г.о. |
| 50:04:0140601:102 | Дмитровский г.о. |
| 50:04:0140601:103 | Дмитровский г.о. |
| 50:04:0140601:104 | Дмитровский г.о. |
| 50:04:0140601:105 | Дмитровский г.о. |
| 50:04:0140601:107 | Дмитровский г.о. |
| 50:04:0140601:108 | Дмитровский г.о. |
| 50:04:0140601:109 | Дмитровский г.о. |
| 50:04:0140601:110 | Дмитровский г.о. |
| 50:04:0140601:111 | Дмитровский г.о. |
| 50:04:0140601:112 | Дмитровский г.о. |
| 50:04:0140601:113 | Дмитровский г.о. |
| 50:04:0140601:114 | Дмитровский г.о. |
| 50:04:0140601:115 | Дмитровский г.о. |
| 50:04:0140601:116 | Дмитровский г.о. |
| 50:04:0140601:117 | Дмитровский г.о. |
| 50:04:0140601:118 | Дмитровский г.о. |
| 50:04:0140601:119 | Дмитровский г.о. |
| 50:04:0140601:120 | Дмитровский г.о. |
| 50:04:0140601:123 | Дмитровский г.о. |
| 50:04:0140601:133 | Дмитровский г.о. |
| 50:04:0140601:59 | Дмитровский г.о. |
| 50:04:0140601:88 | Дмитровский г.о. |
| 50:04:0140601:89 | Дмитровский г.о. |
| 50:04:0140601:90 | Дмитровский г.о. |
| 50:04:0140601:91 | Дмитровский г.о. |
| 50:04:0140601:92 | Дмитровский г.о. |
| 50:04:0140601:93 | Дмитровский г.о. |
| 50:04:0140601:94 | Дмитровский г.о. |
| 50:04:0140601:95 | Дмитровский г.о. |
| 50:04:0140601:98 | Дмитровский г.о. |

| | |
|--------------------|------------------|
| 50:04:0140601:99 | Дмитровский г.о. |
| 50:04:0140605:133 | Дмитровский г.о. |
| 50:04:0140605:134 | Дмитровский г.о. |
| 50:04:0140605:135 | Дмитровский г.о. |
| 50:04:0140605:136 | Дмитровский г.о. |
| 50:04:0140605:137 | Дмитровский г.о. |
| 50:04:0140605:138 | Дмитровский г.о. |
| 50:04:0140605:139 | Дмитровский г.о. |
| 50:04:0140605:140 | Дмитровский г.о. |
| 50:04:0140605:141 | Дмитровский г.о. |
| 50:04:0140605:142 | Дмитровский г.о. |
| 50:04:0130205:142 | Дмитровский г.о. |
| 50:04:0130205:212 | Дмитровский г.о. |
| 50:04:0130205:56 | Дмитровский г.о. |
| 50:04:0130205:61 | Дмитровский г.о. |
| 50:04:0130206:258 | Дмитровский г.о. |
| 50:04:0130209:206 | Дмитровский г.о. |
| 50:04:0130210:123 | Дмитровский г.о. |
| 50:04:0130210:124 | Дмитровский г.о. |
| 50:04:0130210:125 | Дмитровский г.о. |
| 50:04:0130210:136 | Дмитровский г.о. |
| 50:04:0130210:140 | Дмитровский г.о. |
| 50:04:0130210:71 | Дмитровский г.о. |
| 50:04:0130210:83 | Дмитровский г.о. |
| 50:04:0130412:133 | Дмитровский г.о. |
| 50:04:0130412:155 | Дмитровский г.о. |
| 50:04:0130502:23 | Дмитровский г.о. |
| 50:04:0130503:158 | Дмитровский г.о. |
| 50:04:0140601:87 | Дмитровский г.о. |
| 50:04:0140601:96 | Дмитровский г.о. |
| 50:04:0140601:97 | Дмитровский г.о. |
| 50:04:0140604:182 | Дмитровский г.о. |
| 50:04:0140605:143 | Дмитровский г.о. |
| 50:04:0140605:145 | Дмитровский г.о. |
| 50:04:0130202:6 | Дмитровский г.о. |
| 50:04:0130207:5 | Дмитровский г.о. |
| 50:04:0130209:50 | Дмитровский г.о. |
| 50:04:0130205:67 | Дмитровский г.о. |
| 50:04:0130210:147 | Дмитровский г.о. |
| 50:04:0140603:454 | Дмитровский г.о. |
| 50:04:0130210:145 | Дмитровский г.о. |
| 50:04:0130412:294 | Дмитровский г.о. |
| 50:04:0130210:146 | Дмитровский г.о. |
| 50:04:0130501:1 | Дмитровский г.о. |
| 50: 04:0130101:616 | Дмитровский г.о. |
| 50:04:0130412 | Дмитровский г.о. |
| 50:04:0130501 | Дмитровский г.о. |
| 50:04:0130502 | Дмитровский г.о. |

| | |
|---------------|------------------|
| 50:04:0130510 | Дмитровский г.о. |
| 50:04:0130511 | Дмитровский г.о. |
| 50:04:0130503 | Дмитровский г.о. |
| 50:04:0130207 | Дмитровский г.о. |
| 50:04:0130202 | Дмитровский г.о. |
| 50:04:0130209 | Дмитровский г.о. |
| 50:04:0130201 | Дмитровский г.о. |
| 50:04:0130205 | Дмитровский г.о. |
| 50:04:0130210 | Дмитровский г.о. |
| 50:04:0140605 | Дмитровский г.о. |
| 50:04:0140601 | Дмитровский г.о. |
| 50:04:0140604 | Дмитровский г.о. |
| 50:04:0140504 | Дмитровский г.о. |
| 50:04:0140503 | Дмитровский г.о. |
| 50:04:0140304 | Дмитровский г.о. |
| 50:01:0070101 | Талдомский г.о |
| 50:04:0130507 | Дмитровский г.о. |
| 50:01:0050602 | Талдомский г.о |
| 50:01:0050250 | Талдомский г.о |
| 50:01:0050210 | Талдомский г.о |
| 50:01:0050219 | Талдомский г.о |

ОПИСАНИЕ МЕСТОПОЛОЖЕНИЯ ГРАНИЦ

Публичный сервитут в целях размещения существующего объекта электросетевого хозяйства «ВЛ 110 кВ Орево-Экран»

(наименование объекта, местоположение границ которого описано
(далее - объект))

Раздел 1

Сведения об объекте

| N п/п | Характеристики объекта | Описание характеристик |
|------------------|---|--|
| 1 | 2 | 3 |
| 1 | Местоположение объекта | Московская область, городской округ Дмитровский, городской округ Талдомский |
| 2 | Площадь объекта +/- величина погрешности определения площади (P +/- Дельта P) | 1138182 кв. м ± 373 кв. м. |
| 3 | Иные характеристики объекта | Публичный сервитут в целях размещения существующего объекта электросетевого хозяйства «ВЛ 110 кВ Орево-Экран» сроком действия 49 лет в интересах Публичного акционерного общества «Россети Московский регион». |

| Местоположение публичного сервитута: Московская область, городской округ Дмитровский, городской округ Талдомский | | | |
|--|---------------|----------------|---|
| Система координат | | МСК-50, зона 1 | |
| Метод определения координат | | Аналитический | |
| Обозначение характерных точек границ публичного сервитута | Координаты, м | | |
| | X | Y | Средняя квадратическая погрешность положения характерной точки (Mt), м |
| 1 | 2 | 3 | 4 |
| 1 | 545081.36 | 1372386.14 | 0.10 |
| 2 | 545206.89 | 1372425.47 | 0.10 |
| 3 | 545391.21 | 1372481.10 | 0.10 |
| 4 | 545565.22 | 1372467.78 | 0.10 |
| 5 | 545570.27 | 1372468.03 | 0.10 |
| 6 | 545575.10 | 1372469.55 | 0.10 |
| 7 | 545578.05 | 1372471.17 | 0.10 |
| 8 | 545618.05 | 1372497.80 | 0.10 |
| 9 | 545581.68 | 1372525.59 | 0.10 |
| 10 | 545560.26 | 1372509.60 | 0.10 |
| 11 | 545388.60 | 1372522.90 | 0.10 |
| 12 | 545384.65 | 1372522.45 | 0.10 |
| 13 | 545194.84 | 1372464.67 | 0.10 |
| 14 | 545042.99 | 1372417.49 | 0.10 |
| 15 | 545044.68 | 1372416.05 | 0.10 |
| 1 | 545081.36 | 1372386.14 | 0.10 |
| 16 | 545249.89 | 1371205.54 | 0.10 |
| 17 | 545259.34 | 1371211.49 | 0.10 |
| 18 | 545271.76 | 1371220.00 | 0.10 |
| 19 | 545285.47 | 1371229.99 | 0.10 |
| 20 | 545290.88 | 1371234.25 | 0.10 |
| 21 | 545177.68 | 1371300.61 | 0.10 |
| 22 | 545044.38 | 1371378.76 | 0.10 |
| 23 | 544904.82 | 1371460.76 | 0.10 |
| 24 | 544770.92 | 1371539.94 | 0.10 |
| 25 | 544627.37 | 1371623.78 | 0.10 |
| 26 | 544474.87 | 1371713.71 | 0.10 |
| 27 | 544327.56 | 1371800.34 | 0.10 |
| 28 | 544181.09 | 1371886.60 | 0.10 |
| 29 | 544039.28 | 1371969.16 | 0.10 |
| 30 | 543915.88 | 1372041.10 | 0.10 |
| 31 | 543947.52 | 1372148.31 | 0.10 |
| 32 | 544161.17 | 1372187.38 | 0.10 |
| 33 | 544390.21 | 1372228.58 | 0.10 |
| 34 | 544612.42 | 1372268.67 | 0.10 |

| | | | |
|----|-----------|------------|------|
| 35 | 544820.02 | 1372304.70 | 0.10 |
| 36 | 544821.51 | 1372305.08 | 0.10 |
| 37 | 544881.26 | 1372323.69 | 0.10 |
| 38 | 544906.64 | 1372304.15 | 0.10 |
| 39 | 544935.75 | 1372280.33 | 0.10 |
| 40 | 544956.74 | 1372263.73 | 0.10 |
| 41 | 545054.76 | 1372294.79 | 0.10 |
| 42 | 545037.35 | 1372308.99 | 0.10 |
| 43 | 545018.23 | 1372324.53 | 0.10 |
| 44 | 544991.21 | 1372345.69 | 0.10 |
| 45 | 544980.42 | 1372354.57 | 0.10 |
| 46 | 545010.73 | 1372364.01 | 0.10 |
| 47 | 545031.95 | 1372370.66 | 0.10 |
| 48 | 545025.13 | 1372376.09 | 0.10 |
| 49 | 544992.95 | 1372401.93 | 0.10 |
| 50 | 544942.69 | 1372386.29 | 0.10 |
| 51 | 544931.51 | 1372394.03 | 0.10 |
| 52 | 544915.69 | 1372407.42 | 0.10 |
| 53 | 544907.55 | 1372413.35 | 0.10 |
| 54 | 544876.66 | 1372438.38 | 0.10 |
| 55 | 544877.26 | 1372439.61 | 0.10 |
| 56 | 544875.47 | 1372441.61 | 0.10 |
| 57 | 544873.24 | 1372442.72 | 0.10 |
| 58 | 544870.73 | 1372442.89 | 0.10 |
| 59 | 544866.50 | 1372446.36 | 0.10 |
| 60 | 544767.67 | 1372415.58 | 0.10 |
| 61 | 544771.16 | 1372412.74 | 0.10 |
| 62 | 544803.62 | 1372386.91 | 0.10 |
| 63 | 544826.52 | 1372368.27 | 0.10 |
| 64 | 544841.95 | 1372354.92 | 0.10 |
| 65 | 544810.79 | 1372345.21 | 0.10 |
| 66 | 544605.21 | 1372309.04 | 0.10 |
| 67 | 544382.95 | 1372268.94 | 0.10 |
| 68 | 544153.82 | 1372227.72 | 0.10 |
| 69 | 543927.43 | 1372186.63 | 0.10 |
| 70 | 543922.50 | 1372185.06 | 0.10 |
| 71 | 543918.04 | 1372182.19 | 0.10 |
| 72 | 543914.37 | 1372178.18 | 0.10 |
| 73 | 543911.95 | 1372173.43 | 0.10 |
| 74 | 543864.08 | 1372037.34 | 0.10 |
| 75 | 543863.05 | 1372032.81 | 0.10 |
| 76 | 543863.12 | 1372028.04 | 0.10 |
| 77 | 543866.31 | 1372019.41 | 0.10 |
| 78 | 543872.93 | 1372013.17 | 0.10 |
| 79 | 544016.39 | 1371929.83 | 0.10 |
| 80 | 544158.11 | 1371847.32 | 0.10 |
| 81 | 544304.49 | 1371761.12 | 0.10 |
| 82 | 544451.79 | 1371674.50 | 0.10 |
| 83 | 544604.35 | 1371584.53 | 0.10 |
| 84 | 544747.88 | 1371500.70 | 0.10 |

| | | | |
|-----|-----------|------------|------|
| 85 | 544881.72 | 1371421.56 | 0.10 |
| 86 | 545021.34 | 1371339.52 | 0.10 |
| 87 | 545154.67 | 1371261.35 | 0.10 |
| 16 | 545249.89 | 1371205.54 | 0.10 |
| | | | |
| 88 | 548346.65 | 1369383.76 | 0.10 |
| 89 | 548360.27 | 1369390.20 | 0.10 |
| 90 | 548378.95 | 1369400.08 | 0.10 |
| 91 | 548379.34 | 1369400.27 | 0.10 |
| 92 | 548387.91 | 1369404.34 | 0.10 |
| 93 | 548388.39 | 1369404.55 | 0.10 |
| 94 | 548394.97 | 1369407.26 | 0.10 |
| 95 | 548395.66 | 1369407.52 | 0.10 |
| 96 | 548395.87 | 1369407.60 | 0.10 |
| 97 | 548323.03 | 1369450.40 | 0.10 |
| 98 | 548152.92 | 1369550.26 | 0.10 |
| 99 | 547999.73 | 1369640.05 | 0.10 |
| 100 | 547842.60 | 1369732.76 | 0.10 |
| 101 | 547683.11 | 1369826.44 | 0.10 |
| 102 | 547518.22 | 1369923.35 | 0.10 |
| 103 | 547360.97 | 1370016.22 | 0.10 |
| 104 | 547184.49 | 1370119.94 | 0.10 |
| 105 | 546995.51 | 1370230.79 | 0.10 |
| 106 | 546843.56 | 1370319.70 | 0.10 |
| 107 | 546693.76 | 1370407.26 | 0.10 |
| 108 | 546516.60 | 1370511.43 | 0.10 |
| 109 | 546357.88 | 1370605.96 | 0.10 |
| 110 | 546196.17 | 1370700.86 | 0.10 |
| 111 | 546036.93 | 1370796.08 | 0.10 |
| 112 | 545748.78 | 1370964.94 | 0.10 |
| 113 | 545449.51 | 1371140.38 | 0.10 |
| 114 | 545318.61 | 1371218.00 | 0.10 |
| 115 | 545309.44 | 1371223.37 | 0.10 |
| 116 | 545297.68 | 1371214.14 | 0.10 |
| 117 | 545297.39 | 1371213.92 | 0.10 |
| 118 | 545283.40 | 1371203.76 | 0.10 |
| 119 | 545283.17 | 1371203.59 | 0.10 |
| 120 | 545270.49 | 1371194.89 | 0.10 |
| 121 | 545270.17 | 1371194.67 | 0.10 |
| 122 | 545269.33 | 1371194.14 | 0.10 |
| 123 | 545295.48 | 1371178.81 | 0.10 |
| 124 | 545426.18 | 1371100.73 | 0.10 |
| 125 | 545725.67 | 1370925.17 | 0.10 |
| 126 | 546013.03 | 1370756.77 | 0.10 |
| 127 | 546172.97 | 1370661.72 | 0.10 |
| 128 | 546334.71 | 1370566.80 | 0.10 |
| 129 | 546493.41 | 1370472.28 | 0.10 |
| 130 | 546670.75 | 1370368.00 | 0.10 |
| 131 | 546820.59 | 1370280.42 | 0.10 |
| 132 | 546972.51 | 1370191.53 | 0.10 |

| | | | |
|-----|-----------|------------|------|
| 133 | 547161.45 | 1370080.70 | 0.10 |
| 134 | 547337.86 | 1369977.02 | 0.10 |
| 135 | 547495.12 | 1369884.15 | 0.10 |
| 136 | 547660.05 | 1369787.21 | 0.10 |
| 137 | 547819.52 | 1369693.54 | 0.10 |
| 138 | 547976.67 | 1369600.82 | 0.10 |
| 139 | 548129.90 | 1369511.01 | 0.10 |
| 140 | 548299.98 | 1369411.17 | 0.10 |
| 88 | 548346.65 | 1369383.76 | 0.10 |
| | | | |
| 141 | 548656.75 | 1369214.24 | 0.10 |
| 142 | 548658.92 | 1369219.00 | 0.10 |
| 143 | 548658.99 | 1369219.14 | 0.10 |
| 144 | 548665.72 | 1369233.28 | 0.10 |
| 145 | 548666.03 | 1369233.89 | 0.10 |
| 146 | 548678.32 | 1369255.84 | 0.10 |
| 147 | 548633.56 | 1369268.26 | 0.10 |
| 148 | 548479.17 | 1369358.66 | 0.10 |
| 149 | 548426.13 | 1369389.82 | 0.10 |
| 150 | 548420.92 | 1369390.59 | 0.10 |
| 151 | 548414.64 | 1369390.78 | 0.10 |
| 152 | 548410.15 | 1369390.49 | 0.10 |
| 153 | 548406.05 | 1369389.86 | 0.10 |
| 154 | 548402.23 | 1369388.62 | 0.10 |
| 155 | 548396.23 | 1369386.14 | 0.10 |
| 156 | 548388.10 | 1369382.30 | 0.10 |
| 157 | 548369.42 | 1369372.41 | 0.10 |
| 158 | 548369.03 | 1369372.22 | 0.10 |
| 159 | 548367.51 | 1369371.49 | 0.10 |
| 160 | 548456.12 | 1369319.42 | 0.10 |
| 161 | 548614.25 | 1369226.33 | 0.10 |
| 162 | 548617.63 | 1369224.97 | 0.10 |
| 141 | 548656.75 | 1369214.24 | 0.10 |
| | | | |
| 163 | 552440.68 | 1368182.19 | 0.10 |
| 164 | 552447.10 | 1368186.81 | 0.10 |
| 165 | 552470.97 | 1368205.56 | 0.10 |
| 166 | 552471.40 | 1368205.89 | 0.10 |
| 167 | 552486.64 | 1368217.12 | 0.10 |
| 168 | 552433.88 | 1368231.04 | 0.10 |
| 169 | 552242.08 | 1368283.80 | 0.10 |
| 170 | 552078.46 | 1368329.00 | 0.10 |
| 171 | 551908.14 | 1368376.12 | 0.10 |
| 172 | 551732.02 | 1368421.29 | 0.10 |
| 173 | 551436.05 | 1368503.52 | 0.10 |
| 174 | 551294.17 | 1368540.66 | 0.10 |
| 175 | 551175.12 | 1368572.86 | 0.10 |
| 176 | 550949.87 | 1368635.16 | 0.10 |
| 177 | 550762.97 | 1368686.38 | 0.10 |
| 178 | 550564.46 | 1368742.65 | 0.10 |

| | | | |
|-----|-----------|------------|------|
| 179 | 550258.91 | 1368824.54 | 0.10 |
| 180 | 550096.29 | 1368869.63 | 0.10 |
| 181 | 549930.30 | 1368914.67 | 0.10 |
| 182 | 549756.01 | 1368963.08 | 0.10 |
| 183 | 549612.69 | 1369002.04 | 0.10 |
| 184 | 549444.55 | 1369047.55 | 0.10 |
| 185 | 549287.00 | 1369090.60 | 0.10 |
| 186 | 549132.44 | 1369132.24 | 0.10 |
| 187 | 548969.48 | 1369176.28 | 0.10 |
| 188 | 548802.26 | 1369221.48 | 0.10 |
| 189 | 548698.17 | 1369250.34 | 0.10 |
| 190 | 548697.25 | 1369248.69 | 0.10 |
| 191 | 548683.64 | 1369224.40 | 0.10 |
| 192 | 548677.10 | 1369210.62 | 0.10 |
| 193 | 548676.32 | 1369208.87 | 0.10 |
| 194 | 548790.27 | 1369177.58 | 0.10 |
| 195 | 548957.60 | 1369132.35 | 0.10 |
| 196 | 549120.58 | 1369088.30 | 0.10 |
| 197 | 549275.08 | 1369046.68 | 0.10 |
| 198 | 549432.60 | 1369003.64 | 0.10 |
| 199 | 549600.78 | 1368958.12 | 0.10 |
| 200 | 549743.97 | 1368919.20 | 0.10 |
| 201 | 549918.27 | 1368870.79 | 0.10 |
| 202 | 550084.49 | 1368825.67 | 0.10 |
| 203 | 550247.06 | 1368784.75 | 0.10 |
| 204 | 550553.78 | 1368702.54 | 0.10 |
| 205 | 550751.83 | 1368646.40 | 0.10 |
| 206 | 550938.86 | 1368595.15 | 0.10 |
| 207 | 551164.17 | 1368532.83 | 0.10 |
| 208 | 551283.49 | 1368500.56 | 0.10 |
| 209 | 551425.92 | 1368463.27 | 0.10 |
| 210 | 551720.72 | 1368381.35 | 0.10 |
| 211 | 551896.30 | 1368332.18 | 0.10 |
| 212 | 552066.33 | 1368285.14 | 0.10 |
| 213 | 552229.99 | 1368239.93 | 0.10 |
| 214 | 552422.03 | 1368187.10 | 0.10 |
| 163 | 552440.68 | 1368182.19 | 0.10 |
| | | | |
| 215 | 559530.48 | 1365527.79 | 0.10 |
| 216 | 559531.15 | 1365550.17 | 0.10 |
| 217 | 559531.33 | 1365580.61 | 0.10 |
| 218 | 559522.78 | 1365585.85 | 0.10 |
| 219 | 559363.95 | 1365682.59 | 0.10 |
| 220 | 559222.46 | 1365768.63 | 0.10 |
| 221 | 559063.61 | 1365865.27 | 0.10 |
| 222 | 558925.70 | 1365949.80 | 0.10 |
| 223 | 558786.27 | 1366035.49 | 0.10 |
| 224 | 558623.62 | 1366135.17 | 0.10 |
| 225 | 558475.50 | 1366225.72 | 0.10 |
| 226 | 558317.10 | 1366322.31 | 0.10 |

| | | | |
|-----|-----------|------------|------|
| 227 | 558169.67 | 1366412.51 | 0.10 |
| 228 | 558023.33 | 1366501.76 | 0.10 |
| 229 | 557880.86 | 1366588.94 | 0.10 |
| 230 | 557734.18 | 1366678.54 | 0.10 |
| 231 | 557627.98 | 1366743.28 | 0.10 |
| 232 | 557478.63 | 1366835.81 | 0.10 |
| 233 | 557407.38 | 1366874.23 | 0.10 |
| 234 | 557403.34 | 1366875.47 | 0.10 |
| 235 | 557256.93 | 1366912.54 | 0.10 |
| 236 | 557100.91 | 1366955.70 | 0.10 |
| 237 | 556934.24 | 1367001.18 | 0.10 |
| 238 | 556778.27 | 1367043.83 | 0.10 |
| 239 | 556618.91 | 1367087.32 | 0.10 |
| 240 | 556462.74 | 1367129.98 | 0.10 |
| 241 | 556301.47 | 1367173.80 | 0.10 |
| 242 | 556147.44 | 1367215.80 | 0.10 |
| 243 | 555997.23 | 1367257.40 | 0.10 |
| 244 | 555844.32 | 1367298.79 | 0.10 |
| 245 | 555709.70 | 1367335.69 | 0.10 |
| 246 | 555527.89 | 1367384.95 | 0.10 |
| 247 | 555355.35 | 1367432.25 | 0.10 |
| 248 | 555195.98 | 1367475.59 | 0.10 |
| 249 | 555036.79 | 1367518.75 | 0.10 |
| 250 | 554878.20 | 1367562.34 | 0.10 |
| 251 | 554721.40 | 1367605.30 | 0.10 |
| 252 | 554564.47 | 1367647.84 | 0.10 |
| 253 | 554392.45 | 1367694.75 | 0.10 |
| 254 | 554227.90 | 1367739.83 | 0.10 |
| 255 | 554061.90 | 1367785.44 | 0.10 |
| 256 | 553897.10 | 1367830.54 | 0.10 |
| 257 | 553723.92 | 1367877.87 | 0.10 |
| 258 | 553562.19 | 1367924.38 | 0.10 |
| 259 | 553397.30 | 1367969.37 | 0.10 |
| 260 | 553222.86 | 1368016.38 | 0.10 |
| 261 | 553070.61 | 1368059.17 | 0.10 |
| 262 | 552892.16 | 1368107.91 | 0.10 |
| 263 | 552741.21 | 1368148.88 | 0.10 |
| 264 | 552576.97 | 1368193.29 | 0.10 |
| 265 | 552529.84 | 1368205.72 | 0.10 |
| 266 | 552516.66 | 1368195.76 | 0.10 |
| 267 | 552516.48 | 1368195.62 | 0.10 |
| 268 | 552492.38 | 1368177.86 | 0.10 |
| 269 | 552483.52 | 1368170.89 | 0.10 |
| 270 | 552565.21 | 1368149.33 | 0.10 |
| 271 | 552729.31 | 1368104.95 | 0.10 |
| 272 | 552880.20 | 1368064.00 | 0.10 |
| 273 | 553058.48 | 1368015.32 | 0.10 |
| 274 | 553210.66 | 1367972.54 | 0.10 |
| 275 | 553384.91 | 1367923.30 | 0.10 |
| 276 | 553549.60 | 1367878.36 | 0.10 |

| | | | |
|-----|-----------|------------|------|
| 277 | 553711.79 | 1367834.01 | 0.10 |
| 278 | 553885.09 | 1367786.65 | 0.10 |
| 279 | 554049.86 | 1367741.55 | 0.10 |
| 280 | 554215.86 | 1367695.94 | 0.10 |
| 281 | 554380.45 | 1367650.86 | 0.10 |
| 282 | 554552.53 | 1367603.93 | 0.10 |
| 283 | 554709.43 | 1367561.40 | 0.10 |
| 284 | 554866.16 | 1367518.46 | 0.10 |
| 285 | 555024.81 | 1367474.85 | 0.10 |
| 286 | 555184.06 | 1367431.67 | 0.10 |
| 287 | 555343.36 | 1367388.35 | 0.10 |
| 288 | 555515.92 | 1367341.05 | 0.10 |
| 289 | 555697.73 | 1367291.78 | 0.10 |
| 290 | 555832.35 | 1367254.89 | 0.10 |
| 291 | 555985.20 | 1367213.51 | 0.10 |
| 292 | 556135.38 | 1367171.93 | 0.10 |
| 293 | 556289.52 | 1367129.89 | 0.10 |
| 294 | 556450.78 | 1367086.07 | 0.10 |
| 295 | 556606.92 | 1367043.42 | 0.10 |
| 296 | 556766.29 | 1366999.93 | 0.10 |
| 297 | 556922.25 | 1366957.28 | 0.10 |
| 298 | 557088.86 | 1366911.82 | 0.10 |
| 299 | 557245.08 | 1366868.60 | 0.10 |
| 300 | 557389.27 | 1366828.51 | 0.10 |
| 301 | 557453.07 | 1366793.96 | 0.10 |
| 302 | 557604.35 | 1366704.39 | 0.10 |
| 303 | 557710.48 | 1366639.69 | 0.10 |
| 304 | 557857.13 | 1366550.12 | 0.10 |
| 305 | 557999.60 | 1366462.93 | 0.10 |
| 306 | 558145.94 | 1366373.68 | 0.10 |
| 307 | 558293.38 | 1366283.48 | 0.10 |
| 308 | 558451.78 | 1366186.88 | 0.10 |
| 309 | 558599.87 | 1366096.36 | 0.10 |
| 310 | 558762.47 | 1365996.71 | 0.10 |
| 311 | 558901.90 | 1365911.02 | 0.10 |
| 312 | 559039.90 | 1365826.42 | 0.10 |
| 313 | 559198.82 | 1365729.75 | 0.10 |
| 314 | 559340.30 | 1365643.72 | 0.10 |
| 315 | 559499.07 | 1365547.01 | 0.10 |
| 215 | 559530.48 | 1365527.79 | 0.10 |
| | | | |
| 316 | 560672.01 | 1366698.41 | 0.10 |
| 317 | 560644.63 | 1366735.92 | 0.10 |
| 318 | 560612.10 | 1366673.23 | 0.10 |
| 319 | 560606.28 | 1366678.72 | 0.10 |
| 320 | 560595.29 | 1366689.10 | 0.10 |
| 321 | 560592.59 | 1366691.31 | 0.10 |
| 322 | 560583.73 | 1366697.36 | 0.10 |
| 323 | 560567.63 | 1366710.91 | 0.10 |
| 324 | 560549.29 | 1366725.90 | 0.10 |

| | | | |
|-----|-----------|------------|------|
| 325 | 560496.40 | 1366623.96 | 0.10 |
| 326 | 560520.68 | 1366609.14 | 0.10 |
| 327 | 560534.68 | 1366600.63 | 0.10 |
| 328 | 560557.91 | 1366585.31 | 0.10 |
| 329 | 560564.30 | 1366581.10 | 0.10 |
| 330 | 560554.27 | 1366561.76 | 0.10 |
| 331 | 560552.61 | 1366557.38 | 0.10 |
| 332 | 560551.97 | 1366552.78 | 0.10 |
| 333 | 560544.25 | 1366219.36 | 0.10 |
| 334 | 560538.35 | 1365910.30 | 0.10 |
| 335 | 560531.33 | 1365575.69 | 0.10 |
| 336 | 560524.64 | 1365245.60 | 0.10 |
| 337 | 560521.52 | 1365045.38 | 0.10 |
| 338 | 560521.77 | 1365041.56 | 0.10 |
| 339 | 560522.75 | 1365037.87 | 0.10 |
| 340 | 560530.99 | 1365015.58 | 0.10 |
| 341 | 560520.51 | 1364975.99 | 0.10 |
| 342 | 560398.74 | 1365050.19 | 0.10 |
| 343 | 560252.35 | 1365139.79 | 0.10 |
| 344 | 560098.59 | 1365234.27 | 0.10 |
| 345 | 559958.50 | 1365319.47 | 0.10 |
| 346 | 559818.56 | 1365404.82 | 0.10 |
| 347 | 559664.06 | 1365499.38 | 0.10 |
| 348 | 559566.22 | 1365559.26 | 0.10 |
| 349 | 559566.16 | 1365549.74 | 0.10 |
| 350 | 559566.15 | 1365549.33 | 0.10 |
| 351 | 559564.93 | 1365508.16 | 0.10 |
| 352 | 559564.90 | 1365506.72 | 0.10 |
| 353 | 559640.31 | 1365460.56 | 0.10 |
| 354 | 559794.84 | 1365365.99 | 0.10 |
| 355 | 559934.83 | 1365280.61 | 0.10 |
| 356 | 560074.86 | 1365195.44 | 0.10 |
| 357 | 560228.56 | 1365101.00 | 0.10 |
| 358 | 560374.79 | 1365011.49 | 0.10 |
| 359 | 560520.97 | 1364917.87 | 0.10 |
| 360 | 560536.15 | 1364915.85 | 0.10 |
| 361 | 560539.57 | 1364918.46 | 0.10 |
| 362 | 560541.54 | 1364918.26 | 0.10 |
| 363 | 560553.65 | 1364930.80 | 0.10 |
| 364 | 560562.10 | 1364956.54 | 0.10 |
| 365 | 560577.21 | 1365011.95 | 0.10 |
| 366 | 560577.78 | 1365019.50 | 0.10 |
| 367 | 560575.50 | 1365026.72 | 0.10 |
| 368 | 560563.16 | 1365049.55 | 0.10 |
| 369 | 560565.64 | 1365244.89 | 0.10 |
| 370 | 560572.32 | 1365574.85 | 0.10 |
| 371 | 560579.35 | 1365909.48 | 0.10 |
| 372 | 560585.24 | 1366218.48 | 0.10 |
| 373 | 560593.40 | 1366546.93 | 0.10 |
| 374 | 560599.92 | 1366559.51 | 0.10 |

| | | | |
|-----|-----------|------------|------|
| 375 | 560616.80 | 1366549.49 | 0.10 |
| 376 | 560630.62 | 1366540.70 | 0.10 |
| 377 | 560649.21 | 1366528.89 | 0.10 |
| 378 | 560667.69 | 1366516.39 | 0.10 |
| 379 | 560707.74 | 1366593.56 | 0.10 |
| 380 | 560704.98 | 1366595.42 | 0.10 |
| 381 | 560690.04 | 1366608.21 | 0.10 |
| 382 | 560669.73 | 1366625.42 | 0.10 |
| 383 | 560662.69 | 1366631.21 | 0.10 |
| 384 | 560644.51 | 1366645.42 | 0.10 |
| 316 | 560672.01 | 1366698.41 | 0.10 |
| | | | |
| 385 | 560825.92 | 1367084.12 | 0.10 |
| 386 | 560857.96 | 1367059.14 | 0.10 |
| 387 | 560859.28 | 1367058.11 | 0.10 |
| 388 | 560868.64 | 1367076.07 | 0.10 |
| 389 | 560986.18 | 1367302.68 | 0.10 |
| 390 | 560987.14 | 1367304.84 | 0.10 |
| 391 | 560987.87 | 1367307.22 | 0.10 |
| 392 | 560988.36 | 1367309.96 | 0.10 |
| 393 | 560988.47 | 1367312.63 | 0.10 |
| 394 | 560980.57 | 1367628.23 | 0.10 |
| 395 | 560969.47 | 1367939.79 | 0.10 |
| 396 | 560959.76 | 1368279.50 | 0.10 |
| 397 | 560949.31 | 1368633.53 | 0.10 |
| 398 | 560939.18 | 1368986.51 | 0.10 |
| 399 | 560928.75 | 1369344.47 | 0.10 |
| 400 | 560918.95 | 1369721.30 | 0.10 |
| 401 | 560918.77 | 1369722.81 | 0.10 |
| 402 | 560899.95 | 1369844.51 | 0.10 |
| 403 | 560969.06 | 1369933.14 | 0.10 |
| 404 | 560971.08 | 1369936.31 | 0.10 |
| 405 | 560972.47 | 1369939.81 | 0.10 |
| 406 | 560973.73 | 1369944.87 | 0.10 |
| 407 | 560973.91 | 1369947.85 | 0.10 |
| 408 | 560973.74 | 1369959.85 | 0.10 |
| 409 | 560926.66 | 1369961.87 | 0.10 |
| 410 | 560926.07 | 1369955.91 | 0.10 |
| 411 | 560854.96 | 1369863.90 | 0.10 |
| 412 | 560852.17 | 1369858.98 | 0.10 |
| 413 | 560850.76 | 1369852.30 | 0.10 |
| 414 | 560851.00 | 1369845.39 | 0.10 |
| 415 | 560877.43 | 1369717.53 | 0.10 |
| 416 | 560887.76 | 1369343.32 | 0.10 |
| 417 | 560898.19 | 1368985.32 | 0.10 |
| 418 | 560908.32 | 1368632.34 | 0.10 |
| 419 | 560918.77 | 1368278.31 | 0.10 |
| 420 | 560928.50 | 1367938.35 | 0.10 |
| 421 | 560939.16 | 1367624.67 | 0.10 |
| 422 | 560946.90 | 1367317.02 | 0.10 |

| | | | |
|-----|-----------|------------|------|
| 423 | 560831.64 | 1367095.11 | 0.10 |
| 385 | 560825.92 | 1367084.12 | 0.10 |
| | | | |
| 424 | 560838.65 | 1367018.53 | 0.10 |
| 425 | 560805.27 | 1367044.50 | 0.10 |
| 426 | 560678.92 | 1366802.02 | 0.10 |
| 427 | 560656.26 | 1366758.34 | 0.10 |
| 428 | 560683.65 | 1366720.83 | 0.10 |
| 429 | 560715.75 | 1366782.66 | 0.10 |
| 424 | 560838.65 | 1367018.53 | 0.10 |

Схема расположения границ публичногo сервитута

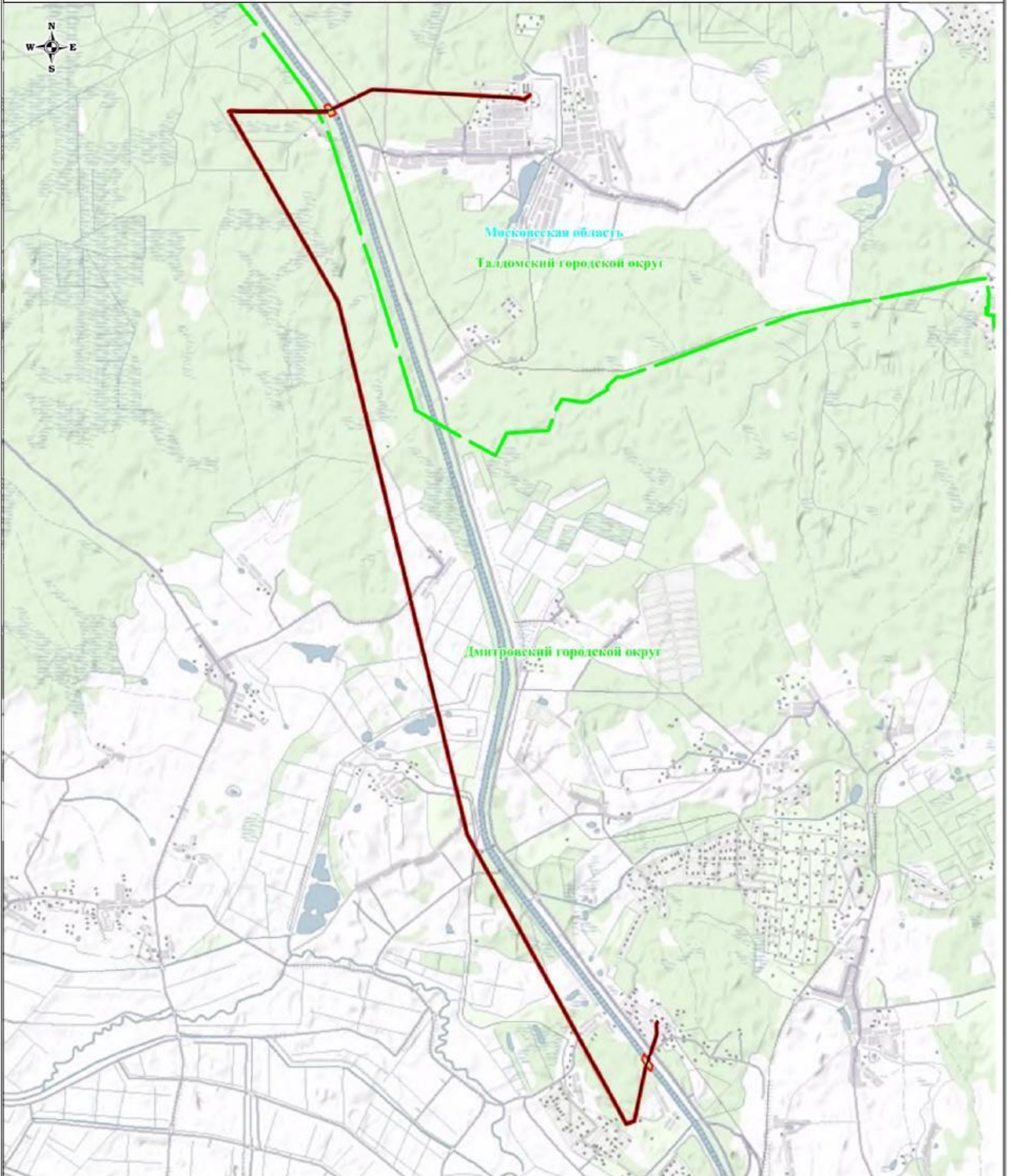

Масштаб: 1:60000

Используемые условные знаки и обозначения:





-  - обозначение границы публичногo сервитута
-  - обозначение границы охранной зоны линии электропередачи
-  - обозначение муниципального образования
-  - обозначение границы муниципального образования
-  - обозначение субъекта

Схема расположения границ публичного сервитута

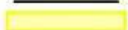

Используемые условные знаки и обозначения:

- обозначение границы публичного сервитута
- обозначение границы земельного участка
- обозначение границы кадастрового квартала
- обозначение линии электропередачи
- обозначение границы охранной зоны линии электропередачи

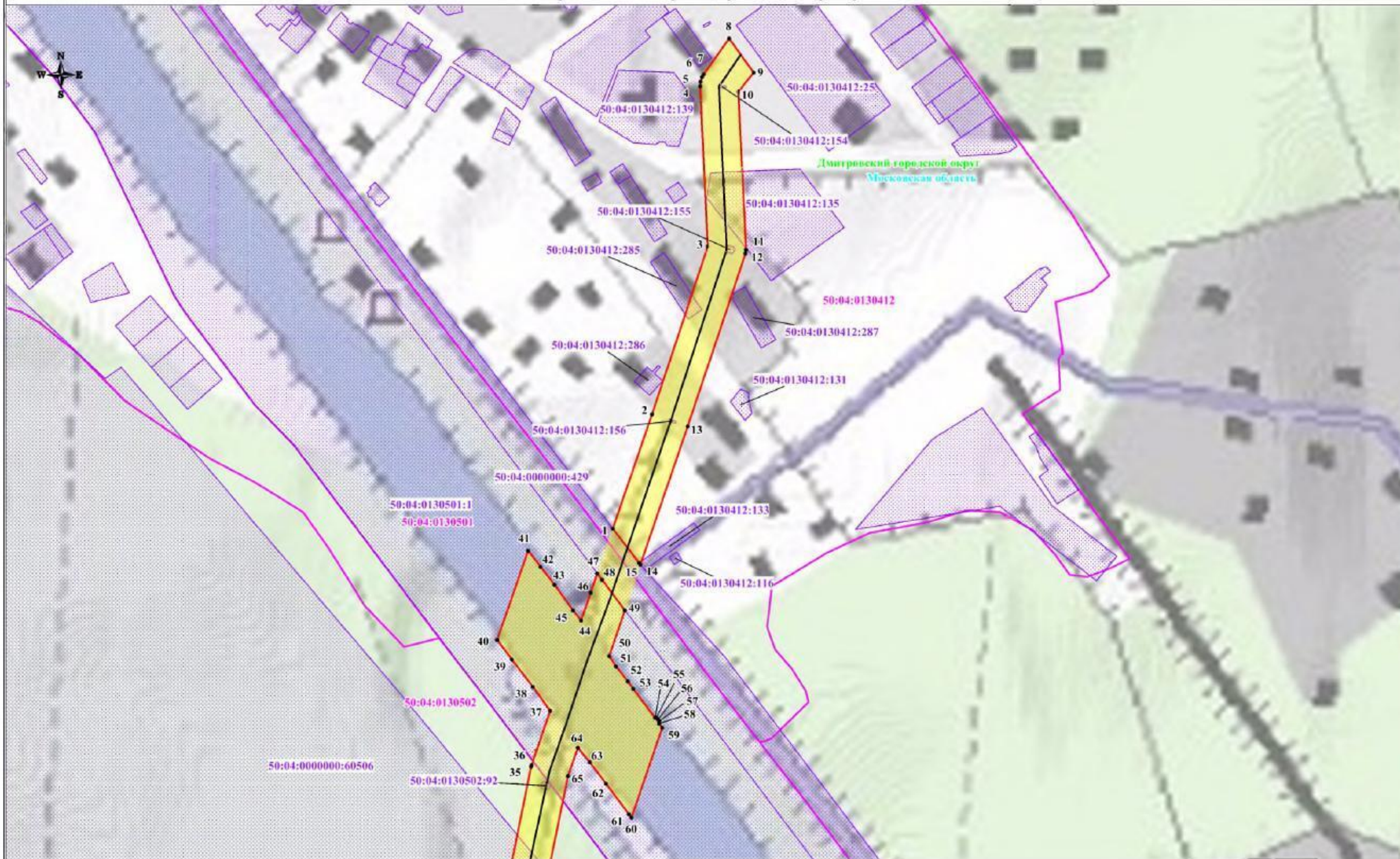
- 1 • - обозначение характерной точки границы публичного сервитута
- 50:04:0130412 - обозначение номера кадастрового квартала
- 50:04:0130412:131 - обозначение кадастрового номера земельного участка
- Дмитровский городской округ - обозначение муниципального образования
- Московская область - обозначение субъекта





Масштаб: 1:4000

Выписка №1

Схема расположения границ публичного сервитута

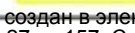

Используемые условные знаки и обозначения:

-  - обозначение границы публичного сервитута
-  - обозначение границы земельного участка
-  - обозначение границы кадастрового квартала
-  - обозначение линии электропередачи
-  - обозначение границы охранной зоны линии электропередачи

-  - обозначение характерной точки границы публичного сервитута
- 50:04:0130412 - обозначение номера кадастрового квартала
- 50:04:0130412:131 - обозначение кадастрового номера земельного участка
- Дмитровский городской округ - обозначение муниципального образования
- Московская область - обозначение субъекта

Масштаб: 1:4000

Выполнено М-3

Схема расположения границ публичного сервитута



Используемые условные знаки и обозначения:

- обозначение границы публичного сервитута
- обозначение границы земельного участка
- обозначение границы кадастрового квартала
- обозначение линии электропередачи
- обозначение границы охранной зоны линии электропередачи

- обозначение характерной точки границы публичного сервитута
- 50:04:0130412 - обозначение номера кадастрового квартала
- 50:04:0130412:131 - обозначение кадастрового номера земельного участка
- Дмитровский городской округ - обозначение муниципального образования
- Московская область - обозначение субъекта

Масштаб: 1:4000

Выпуск № 2

Схема расположения границ публичного сервитута



Используемые условные знаки и обозначения:

- | | | | |
|--|---|-----------------------------|--|
| | - обозначение границы публичного сервитута | | - обозначение характерной точки границы публичного сервитута |
| | - обозначение границы земельного участка | 50:04:0130412 | - обозначение номера кадастрового квартала |
| | - обозначение границы кадастрового квартала | 50:04:0130412:131 | - обозначение кадастрового номера земельного участка |
| | - обозначение линии электропередачи | Дмитровский городской округ | - обозначение муниципального образования |
| | - обозначение границы охранной зоны линии электропередачи | Московская область | - обозначение субъекта |

Масштаб: 1:4000

Выноски №4

Схема расположения границ публичного сервитута



Используемые условные знаки и обозначения:

- обозначение границы публичного сервитута
- обозначение границы земельного участка
- обозначение границы кадастрового квартала
- обозначение линии электропередачи
- обозначение границы охранной зоны линии электропередачи

- обозначение характерной точки границы публичного сервитута
- 50:04:0130412 - обозначение номера кадастрового квартала
- 50:04:0130412:131 - обозначение кадастрового номера земельного участка
- Дмитровский городской округ - обозначение муниципального образования
- Московская область - обозначение субъекта

Масштаб: 1:4000

Выноска №5

Схема расположения границ публичного сервитута



Используемые условные знаки и обозначения:

- обозначение границы публичного сервитута
- обозначение границы земельного участка
- обозначение границы кадастрового квартала
- обозначение линии электропередачи

- 1 • - обозначение характерной точки границы публичного сервитута
- 50:04:0130412 - обозначение номера кадастрового квартала
- 50:04:0130412:131 - обозначение кадастрового номера земельного участка
- Дмитровский городской округ - обозначение муниципального образования
- Московская область - обозначение субъекта

Масштаб: 1:4000

Схема расположения границ публичного сервитута

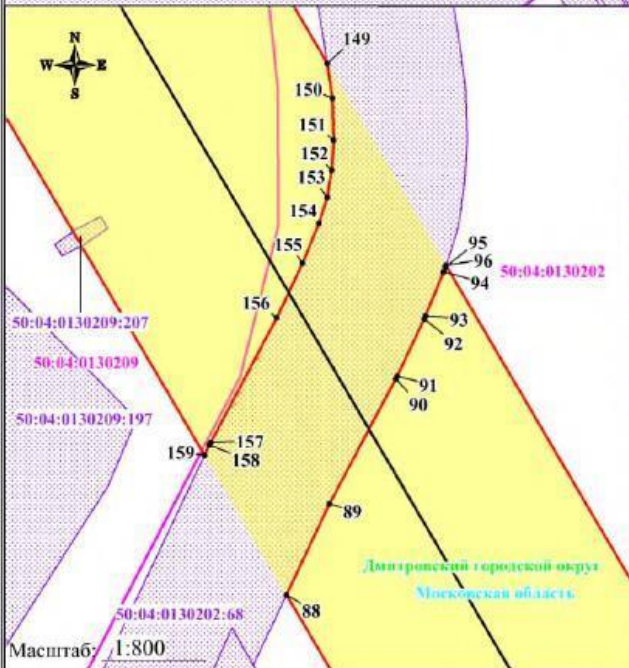
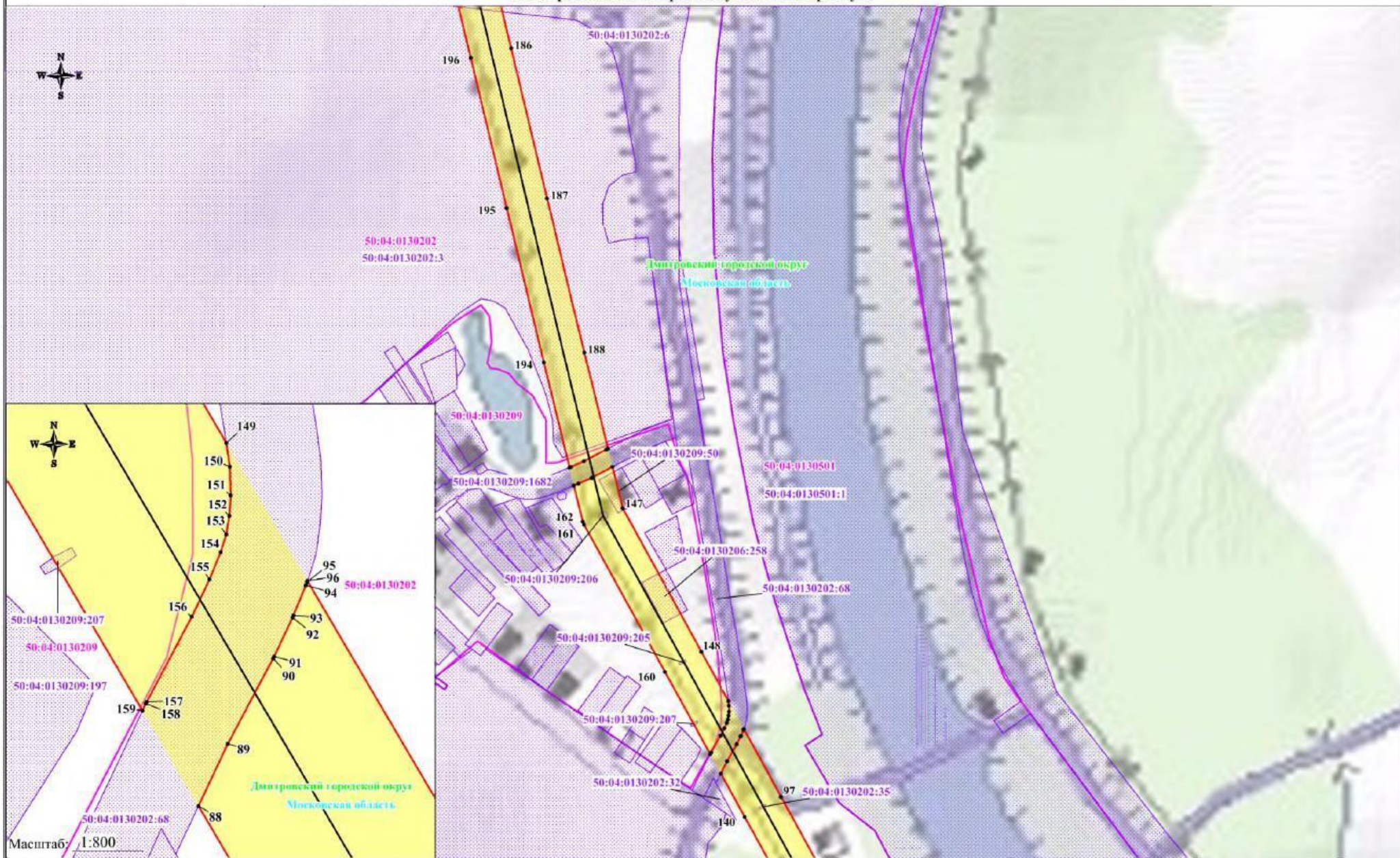

Используемые условные знаки и обозначения:

- обозначение границы публичного сервитута
- обозначение границы земельного участка
- обозначение границы кадастрового квартала
- обозначение линии электропередачи
- обозначение границы охранной зоны линии электропередачи
- 1 • - обозначение характерной точки границы публичного сервитута
- 50:04:0130412 - обозначение номера кадастрового квартала
- 50:04:0130412:131 - обозначение кадастрового номера земельного участка
- Дмитровский городской округ - обозначение муниципального образования
- Московская область - обозначение субъекта

Масштаб: 1:4000

Выноска №7

Схема расположения границ публичного сервитута

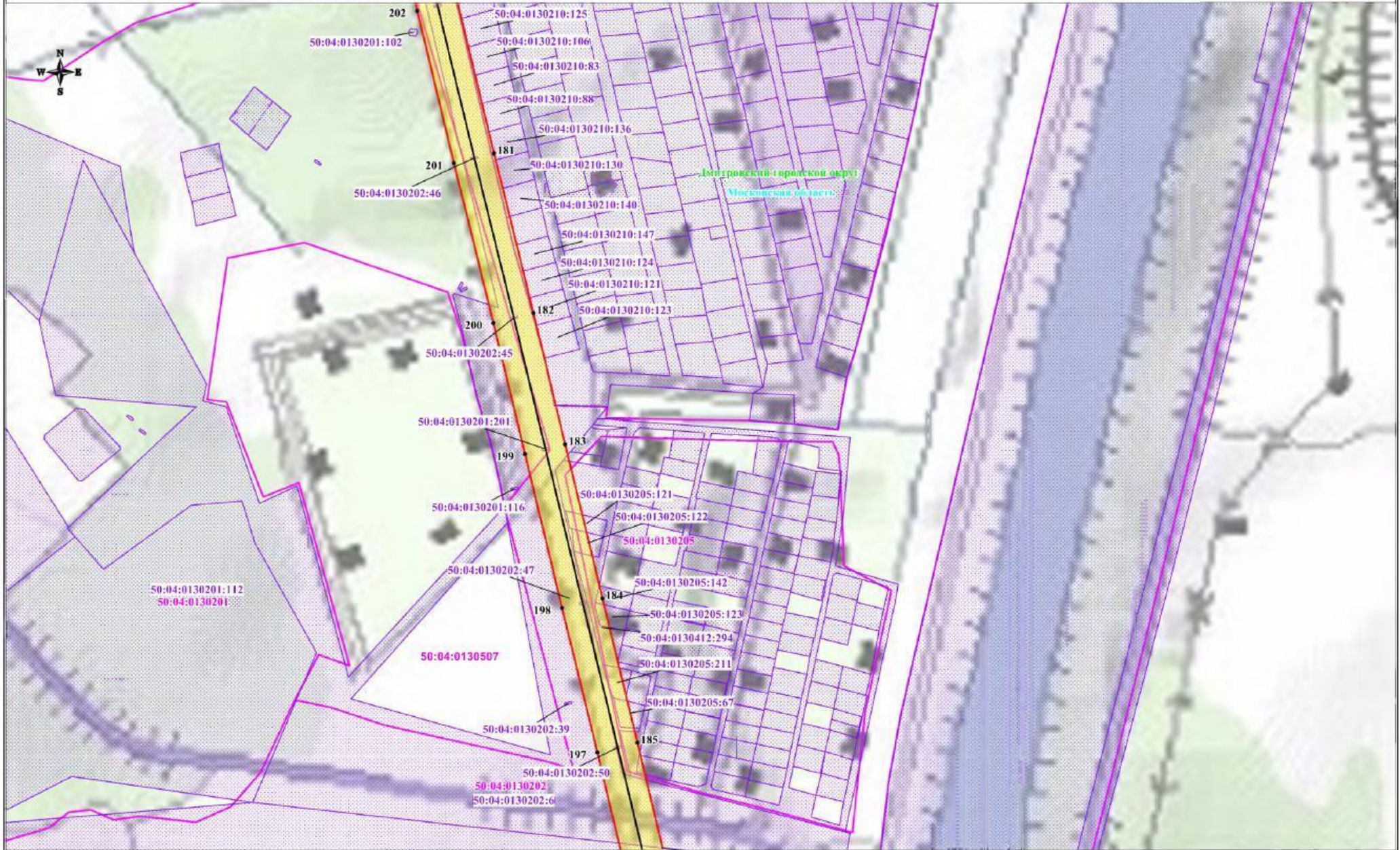

Используемые условные знаки и обозначения:

- обозначение границы публичного сервитута
- обозначение границы земельного участка
- обозначение границы кадастрового квартала
- обозначение линии электропередачи
- обозначение границы охранной зоны линии электропередачи

- 1 • - обозначение характерной точки границы публичного сервитута
- 50:04:0130412 - обозначение номера кадастрового квартала
- 50:04:0130412:131 - обозначение кадастрового номера земельного участка
- Дмитровский городской округ - обозначение муниципального образования
- Московская область - обозначение субъекта

Масштаб: 1:4000

Выдоска №8

Схема расположения границ публичного сервитута



Используемые условные знаки и обозначения:

- обозначение границы публичного сервитута
- обозначение границы земельного участка
- обозначение границы кадастрового квартала
- обозначение линии электропередачи
- обозначение границы охранной зоны линии электропередачи

- I • - обозначение характерной точки границы публичного сервитута
- 50:04:0130412 - обозначение номера кадастрового квартала
- 50:04:0130412:131 - обозначение кадастрового номера земельного участка
- Дмитровский городской округ
Московская область - обозначение муниципального образования
- Московская область - обозначение субъекта

Масштаб: 1:4000

Выпуск №9

Схема расположения границ публичного сервитута



Используемые условные знаки и обозначения:

- обозначение границы публичного сервитута
- обозначение границы земельного участка
- обозначение границы кадастрового квартала
- обозначение линии электропередачи
- обозначение границы охранной зоны линии электропередачи

- I • - обозначение характерной точки границы публичного сервитута
- 50:04:0130412 - обозначение номера кадастрового квартала
- 50:04:0130412:131 - обозначение кадастрового номера земельного участка
- Дмитровский городской округ - обозначение муниципального образования
- Московская область - обозначение субъекта



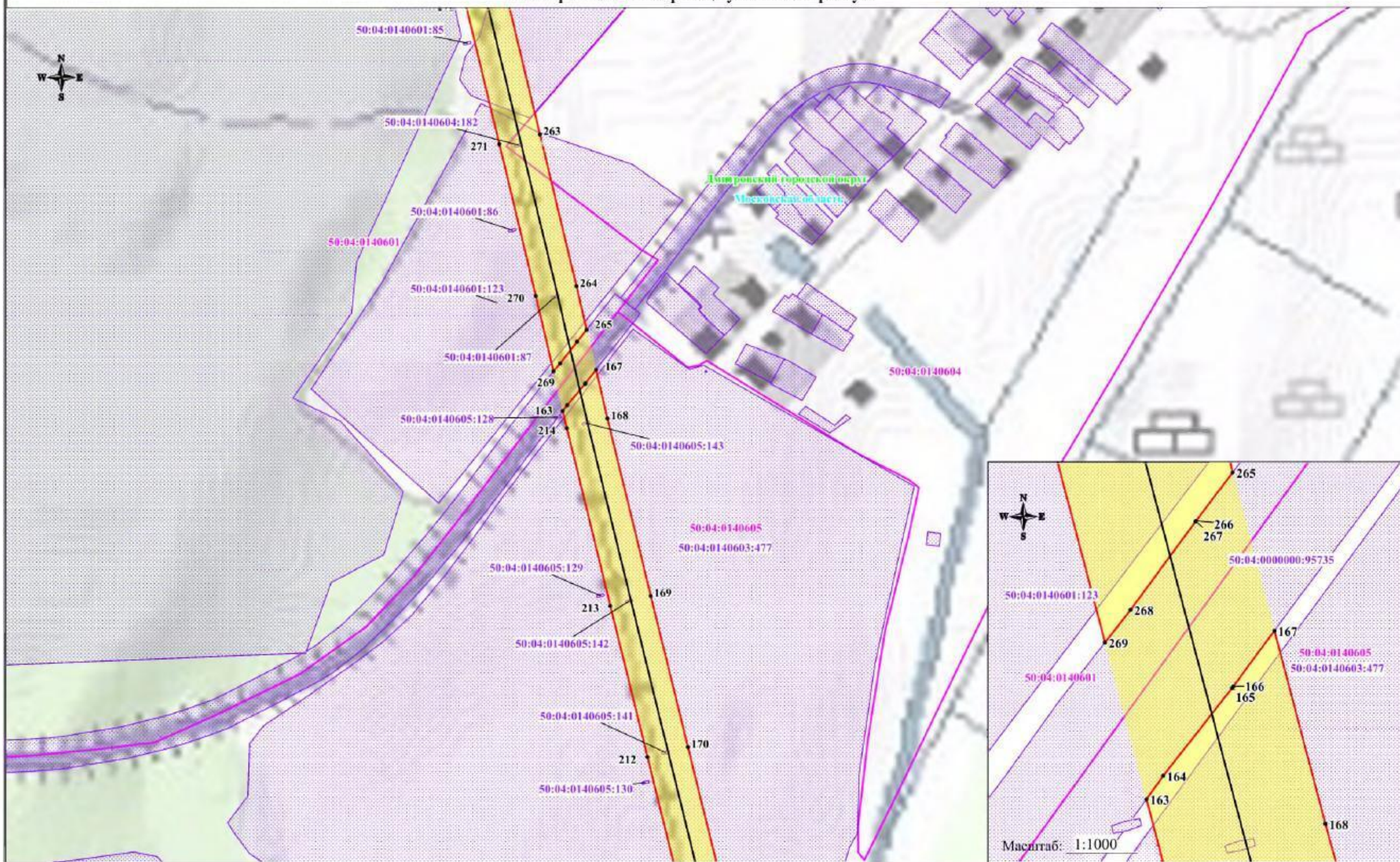

Масштаб: 1:4000

Выписка №10

Схема расположения границ публичного сервитута



Используемые условные знаки и обозначения:

-  - обозначение границы публичного сервитута
-  - обозначение границы земельного участка
-  - обозначение границы кадастрового квартала
-  - обозначение линии электропередачи
-  - обозначение границы охранной зоны линии электропередачи

-  - обозначение характерной точки границы публичного сервитута
- 50:04:0130412 - обозначение номера кадастрового квартала
- 50:04:0130412:131 - обозначение кадастрового номера земельного участка
- Дмитровский городской округ - обозначение муниципального образования
- Московская область - обозначение субъекта

Масштаб: 1:4000

Схема расположения границ публичного сервитута

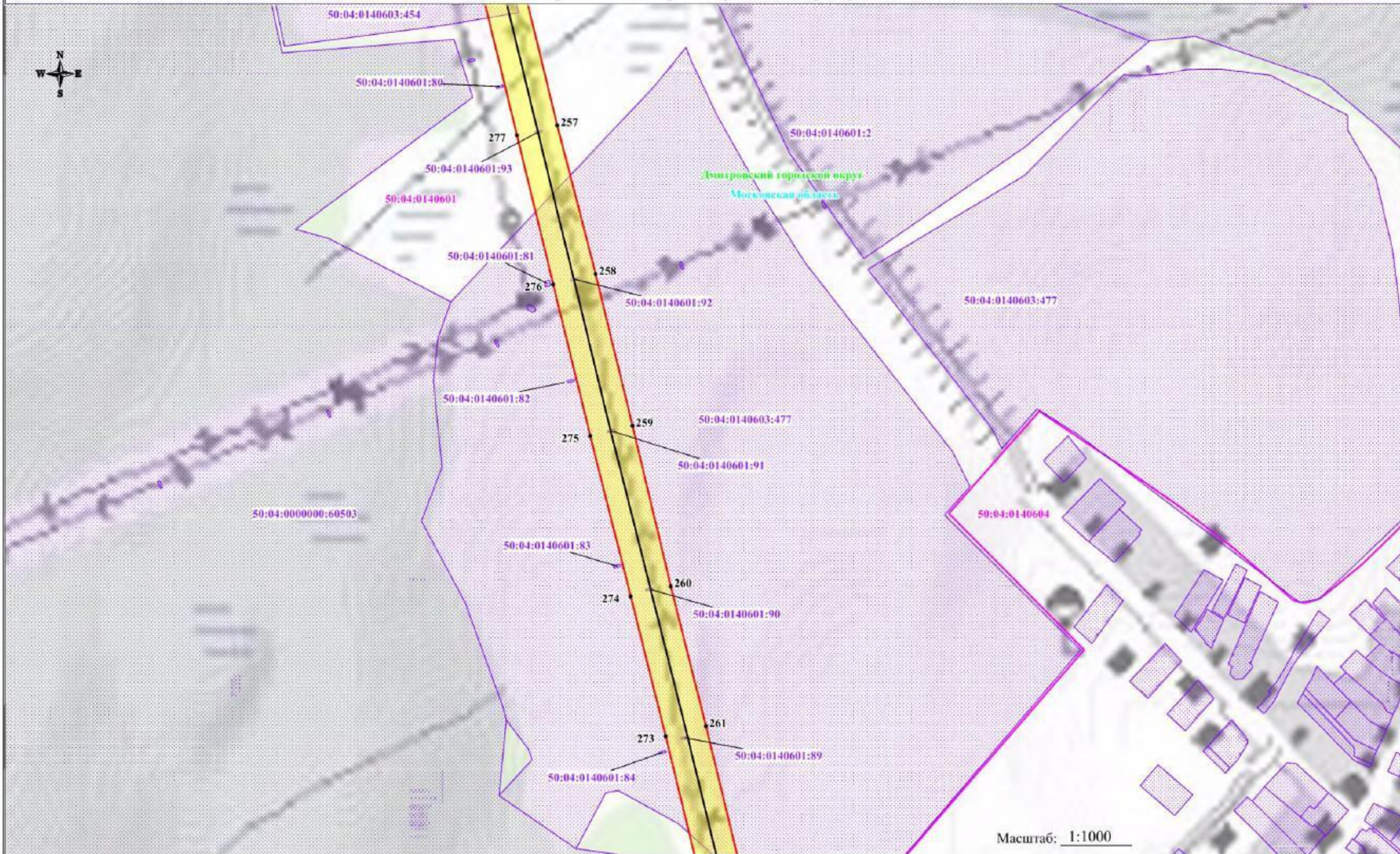

Масштаб: 1:1000

Масштаб: 1:4000

Используемые условные знаки и обозначения:



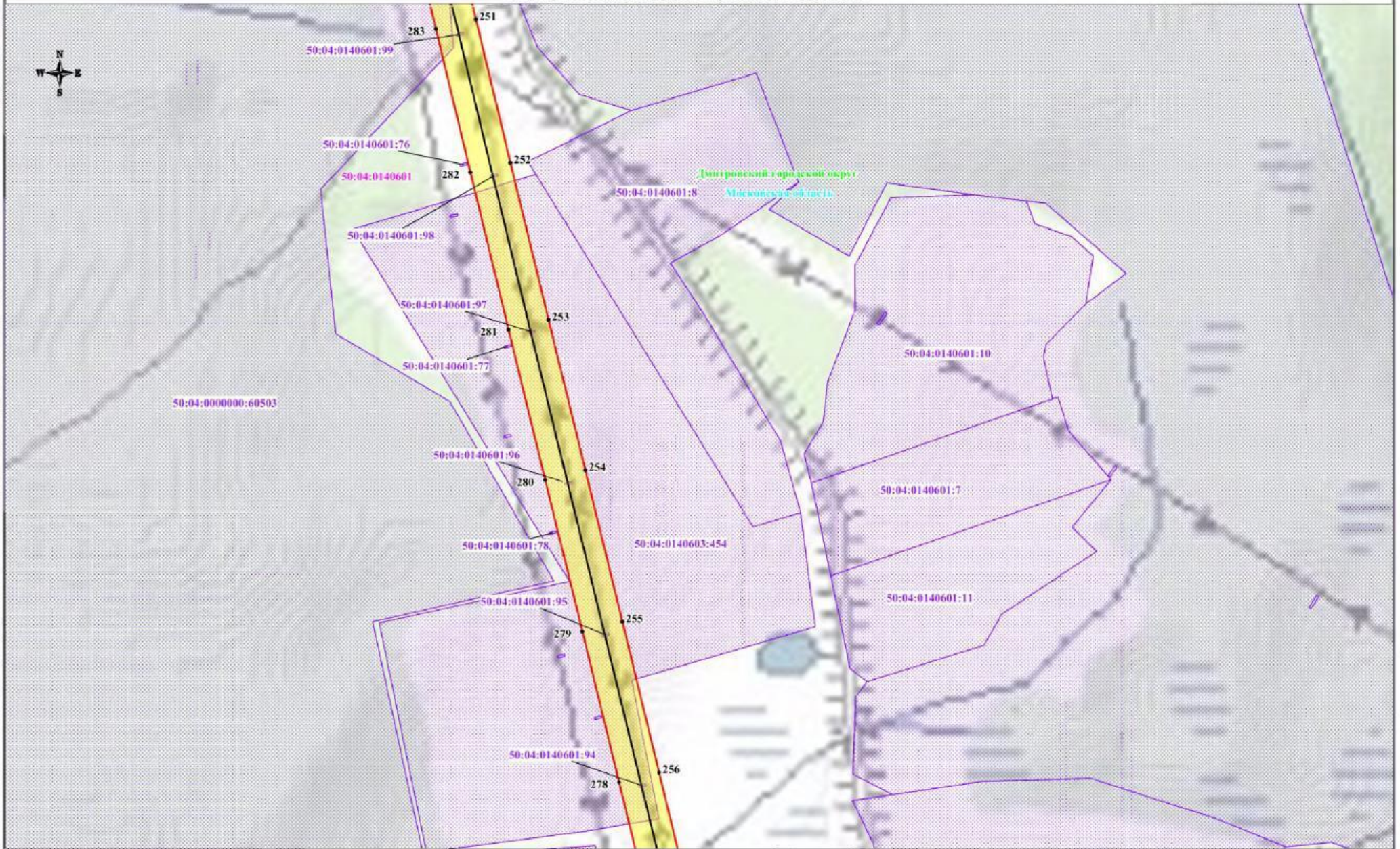

- обозначение границы публичного сервитута
- обозначение границы земельного участка
- обозначение границы кадастрового квартала
- обозначение линии электропередачи
- обозначение границы охранной зоны линии электропередачи
- 1 • - обозначение характерной точки границы публичного сервитута
- 50:04:0130412 - обозначение номера кадастрового квартала
- 50:04:0130412:131 - обозначение кадастрового номера земельного участка
- Дмитровский городской округ
- Московская область
- обозначение муниципального образования
- обозначение субъекта

Выноска №12

Схема расположения границ публичного сервитута



Используемые условные знаки и обозначения:

-  - обозначение границы публичного сервитута
-  - обозначение границы земельного участка
-  - обозначение границы кадастрового квартала
-  - обозначение линии электропередачи
-  - обозначение границы охранной зоны линии электропередачи

-  1 - обозначение характерной точки границы публичного сервитута
- 50:04:0130412 - обозначение номера кадастрового квартала
- 50:04:0130412:131 - обозначение кадастрового номера земельного участка
- Дмитровский городской округ - обозначение муниципального образования
- Московская область - обозначение субъекта





Масштаб: 1:4000

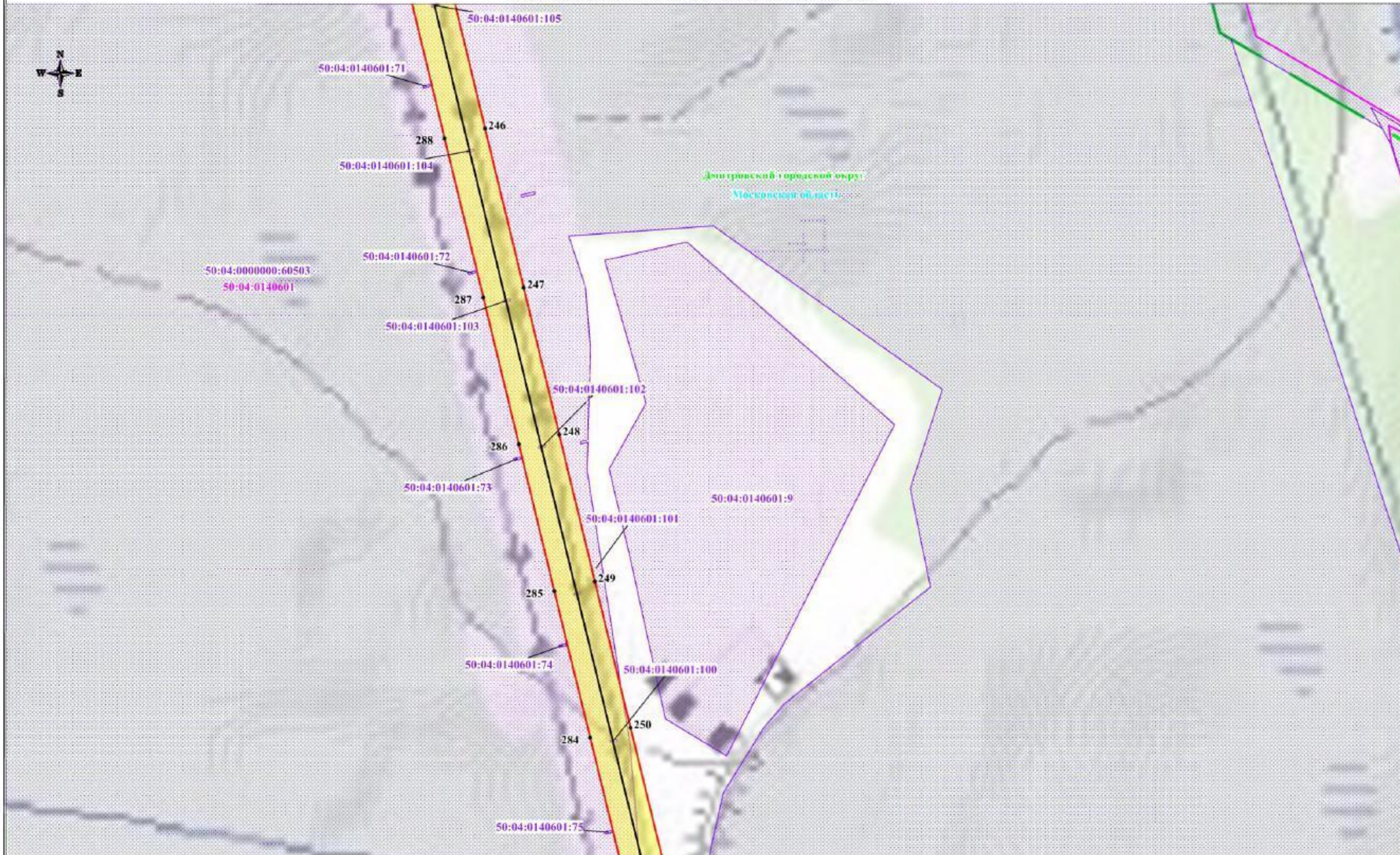





Выноска №13

Схема расположения границ публичного сервитута



Используемые условные знаки и обозначения:

-  - обозначение границы публичного сервитута
-  - обозначение границы земельного участка
-  - обозначение границы кадастрового квартала
-  - обозначение линии электропередачи
-  - обозначение границы охранной зоны линии электропередачи

-  - обозначение характерной точки границы публичного сервитута
-  50:04:0130412 - обозначение номера кадастрового квартала
-  50:04:0130412:131 - обозначение кадастрового номера земельного участка
-  Дмитровский городской округ - обозначение муниципального образования
-  - обозначение границы муниципального образования
-  Московская область - обозначение субъекта

Масштаб: 1:4000

Выдоска №14

Схема расположения границ публичного сервитута



Используемые условные знаки и обозначения:

- обозначение границы публичного сервитута
- обозначение границы земельного участка
- обозначение границы кадастрового квартала
- обозначение линии электропередачи
- обозначение границы охранной зоны линии электропередачи

- 1 • - обозначение характерной точки границы публичного сервитута
- 50:04:0130412 - обозначение номера кадастрового квартала
- 50:04:0130412:131 - обозначение кадастрового номера земельного участка
- Дмитровский городской округ - обозначение муниципального образования
- Московская область - обозначение границы муниципального образования
- 50:04:0140601 - обозначение субъекта

Масштаб: 1:4000

Схема расположения границ публичного сервитута



Используемые условные знаки и обозначения:

- обозначение границы публичного сервитута
- обозначение границы земельного участка
- обозначение границы кадастрового квартала
- обозначение линии электропередачи
- 1 • - обозначение характерной точки границы публичного сервитута
- 50:04:0130412 - обозначение номера кадастрового квартала
- 50:04:0130412:131 - обозначение кадастрового номера земельного участка
- Дмитровский городской округ - обозначение муниципального образования
- Московская область - обозначение границы муниципального образования
- 1 - обозначение субъекта

Масштаб: 1:4000

Схема расположения границ публичного сервитута

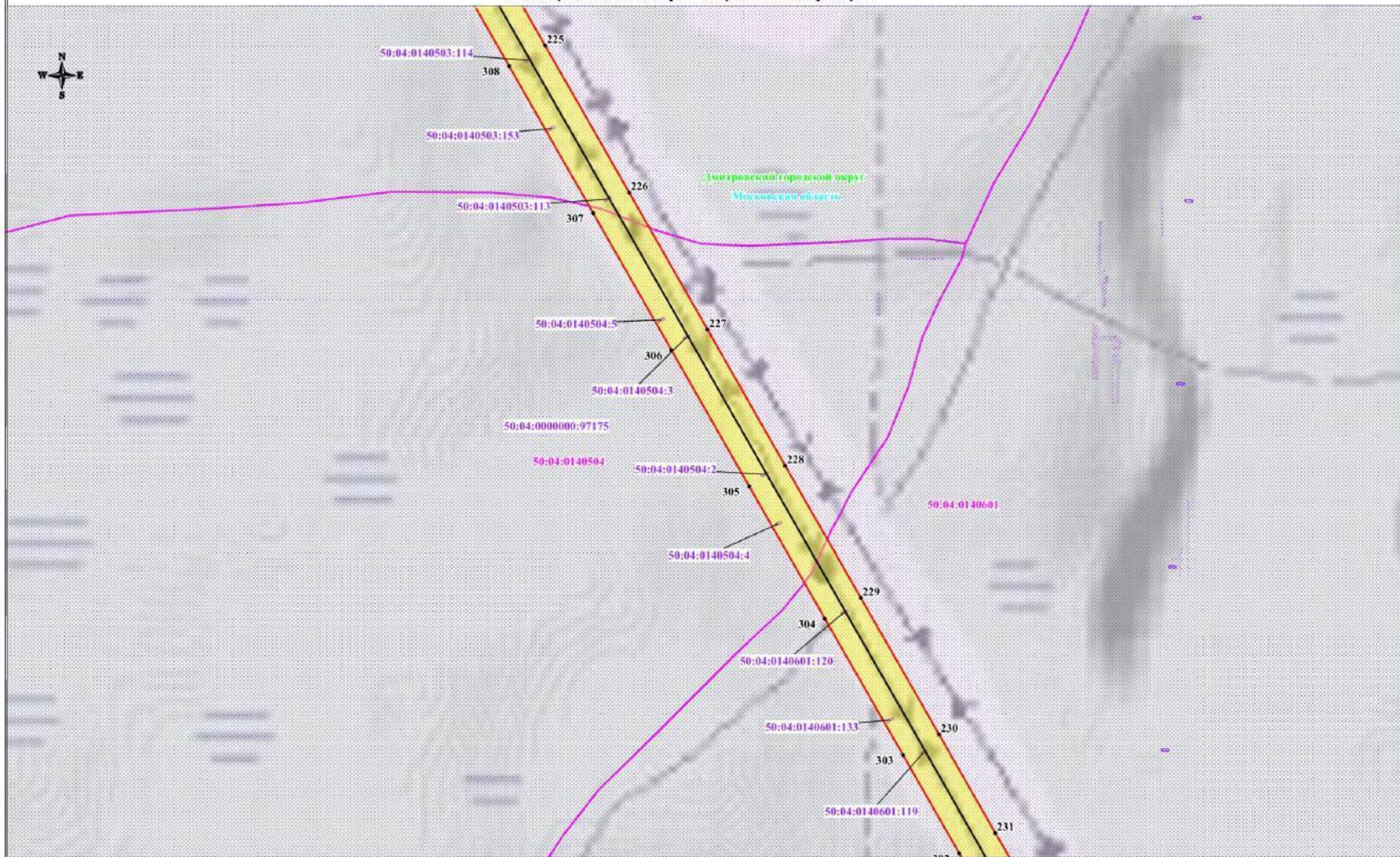

Используемые условные знаки и обозначения:

- обозначение границы публичного сервитута
- обозначение границы земельного участка
- обозначение границы кадастрового квартала
- обозначение линии электропередачи

- 1 • - обозначение характерной точки границы публичного сервитута
- 50:04:0130412 - обозначение номера кадастрового квартала
- 50:04:0130412:131 - обозначение кадастрового номера земельного участка
- Дмитровский городской округ - обозначение муниципального образования
- Московская область - обозначение субъекта

Масштаб: 1:4000

Схема расположения границ публичного сервитута



Используемые условные знаки и обозначения:

- обозначение границы публичного сервитута
- обозначение границы земельного участка
- обозначение границы кадастрового квартала
- обозначение линии электропередачи
- обозначение границы охранной зоны линии электропередачи

1 •

- 50:04:0130412 - обозначение номера кадастрового квартала
- 50:04:0130412:131 - обозначение кадастрового номера земельного участка
- Дмитровский городской округ - обозначение муниципального образования
- Московская область - обозначение субъекта

Масштаб: 1:4000

Вынос: М.18

Схема расположения границ публичного сервитута

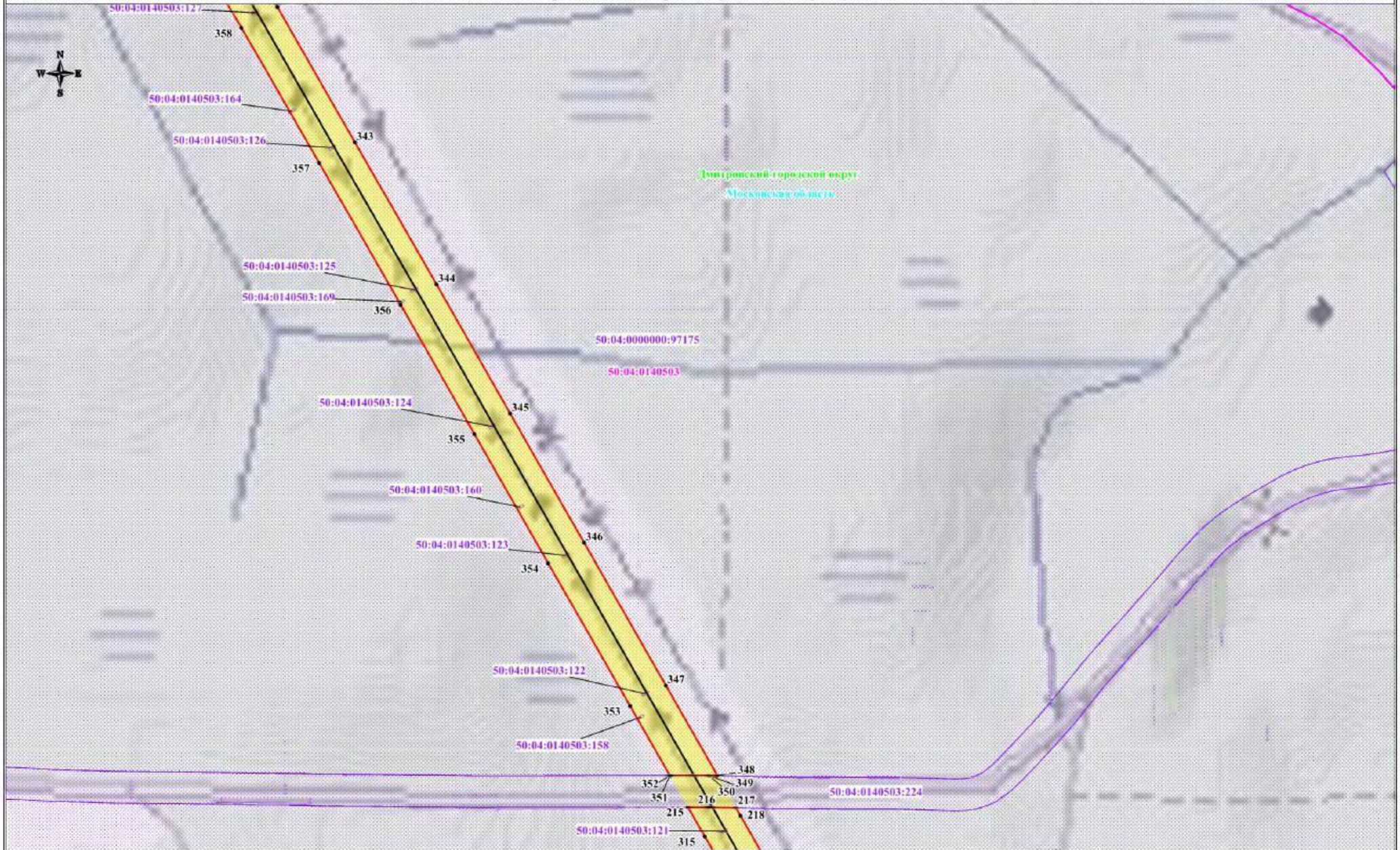

Используемые условные знаки и обозначения:

- обозначение границы публичного сервитута
- обозначение границы земельного участка
- обозначение границы кадастрового квартала
- обозначение линии электропередачи
- обозначение границы охранной зоны линии электропередачи

- обозначение характерной точки границы публичного сервитута
- 50:04:0130412 - обозначение номера кадастрового квартала
- 50:04:0130412:131 - обозначение кадастрового номера земельного участка
- Дмитровский горюцкий округ - обозначение муниципального образования
- Московская область - обозначение субъекта

Масштаб: 1:4000

Выпуск № 10

Схема расположения границ публичного сервитута



Используемые условные знаки и обозначения:

- обозначение границы публичного сервитута
- обозначение границы земельного участка
- обозначение границы кадастрового квартала
- обозначение линии электропередачи
- обозначение границы охранной зоны линии электропередачи

- обозначение характерной точки границы публичного сервитута
- обозначение номера кадастрового квартала
- обозначение номера земельного участка
- обозначение муниципального образования
- обозначение границы муниципального образования
- обозначение субъекта

- обозначение характерной точки границы публичного сервитута
- обозначение номера кадастрового квартала
- обозначение номера земельного участка
- обозначение муниципального образования
- обозначение границы муниципального образования
- обозначение субъекта

Масштаб: 1:4000

Выписка №20

Схема расположения границ публичного сервитута



Используемые условные знаки и обозначения:

- обозначение границы публичного сервитута
- обозначение границы земельного участка
- обозначение границы кадастрового квартала
- обозначение линии электропередачи
- обозначение границы охранной зоны линии электропередачи

- 1 • - обозначение характерной точки границы публичного сервитута
- 50:04:0130412 - обозначение номера кадастрового квартала
- 50:04:0130412:131 - обозначение кадастрового номера земельного участка
- Дмитровский городской округ - обозначение муниципального образования
- обозначение границы муниципального образования
- обозначение субъекта

- обозначение характерной точки границы публичного сервитута
- обозначение номера кадастрового квартала
- обозначение кадастрового номера земельного участка
- обозначение муниципального образования
- обозначение границы муниципального образования
- обозначение субъекта

Масштаб: 1:4000

Выписка №21

Схема расположения границ публичного сервитута

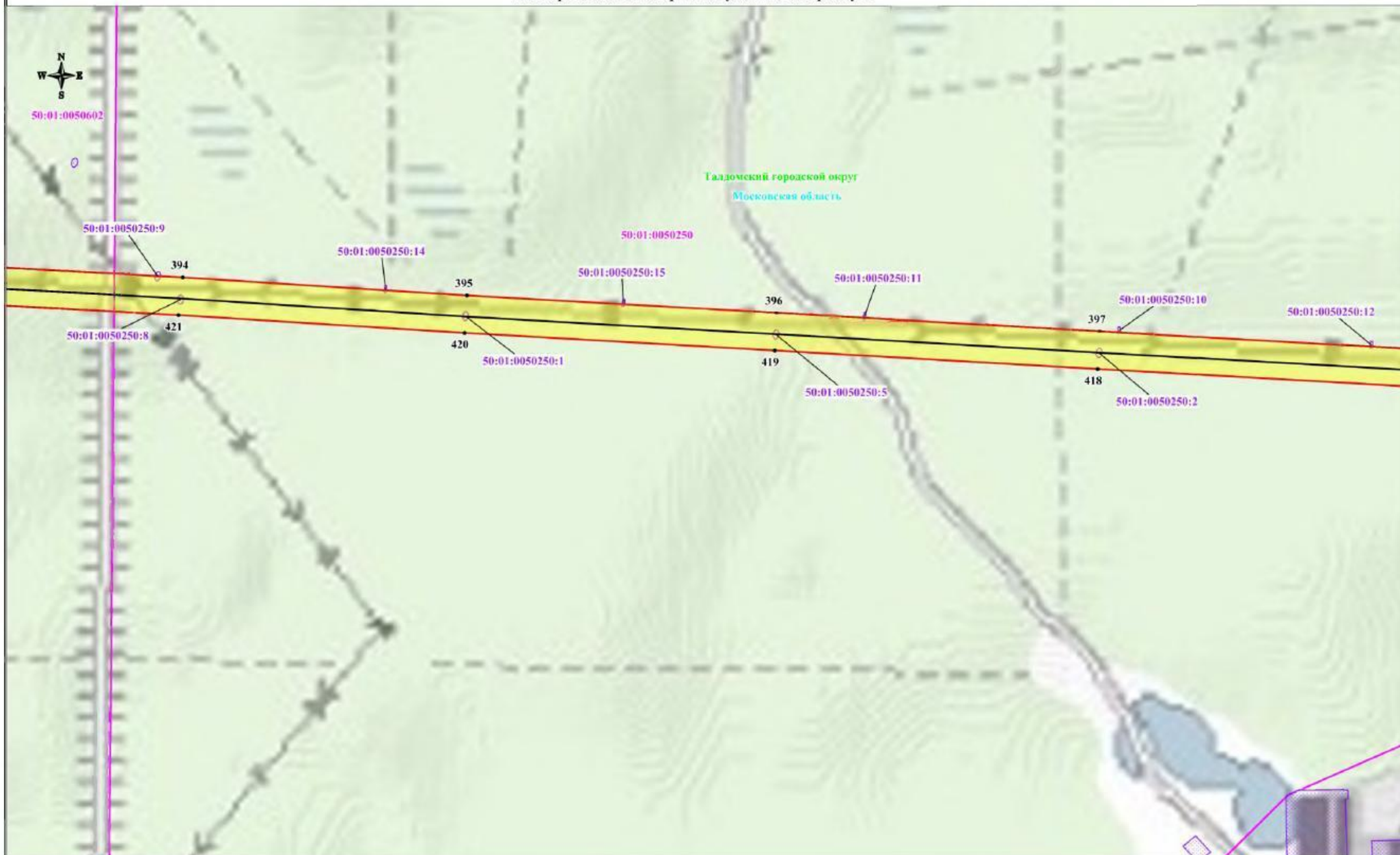

Используемые условные знаки и обозначения:

- обозначение границы публичного сервитута
- обозначение границы земельного участка
- обозначение границы кадастрового квартала
- обозначение линии электропередачи

- - обозначение характерной точки границы публичного сервитута
- 50:04:0130412 - обозначение номера кадастрового квартала
- 50:04:0130412:131 - обозначение кадастрового номера земельного участка
- Дмитровский городской округ - обозначение муниципального образования
- Московская область - обозначение субъекта

- - обозначение характерной точки границы публичного сервитута
- 50:04:0130412 - обозначение номера кадастрового квартала
- 50:04:0130412:131 - обозначение кадастрового номера земельного участка
- Дмитровский городской округ - обозначение муниципального образования
- Московская область - обозначение субъекта

Масштаб: 1:4000

Схема расположения границ публичного сервитута



Используемые условные знаки и обозначения:

- обозначение границы публичного сервитута
- обозначение границы земельного участка
- обозначение границы кадастрового квартала
- обозначение линии электропередачи

1 •

50:04:0130412
50:04:0130412:131
Дмитровский городской округ
Московская область

- обозначение характерной точки границы публичного сервитута
- обозначение номера кадастрового квартала
- обозначение кадастрового номера земельного участка
- обозначение муниципального образования
- обозначение субъекта

Масштаб: 1:4000